DETEKTIV NEMOGUĆEG
MARTI MISTERIJA
BROJ 86
SMRT
NA VIDEO—TRACI
11 DIN.

SNEŽNI ČOVEK

MARTI MISTERIJA, JAVA, NAT ŠAPIRO I SARA HANT DOŠLI SU NA HIMALAJE U POTRAZI ZA JETIJEM, SNEŽNIM ČOVEKOM. VODIČ IM JE KINESKA NAUČNICA LIJEN PEI. POŠTO SU PROŠLI „DOLINU ZMAJEVA", ISTRAŽIVAČI SU SE NAŠLI U LAVIRINTU PODZEMNIH HODNIKA I DVORANA...

TEKST: PROSPERI • CRTEŽ: TUIS

„SVEMIRSKI BROD SE SRUŠIO, A MNOGI ČLANOVI POSADE SU IZGINULI."
„POLOŽAJ PREŽIVELIH IZGLEDAO JE BEZNADEŽNO..."
HOĆEMO LI MOĆI DA SE VRATIMO, KOMANDANTE?
TO JE TEŠKO REĆI. MOTORI SU, IZGLEDA, NEPOPRAVLJIVO OŠTEĆENI, A NEMAMO ODGOVARAJUĆU OPREMU. ČINI SE DA SU I ELEKTRONSKA KOLA KOMANDNIH UREĐAJA UNIŠTENA.
TEORIJSKI, NIJE SASVIM NEMOGUĆE OSPOSOBITI BROD ZA PUTOVANJE DO ZEMLJE. ALI, BEZ ALATA BI NAM BILO POTREBNO VIŠE GODINA, NISAM U STANJU DA PREDVIDIM KOLIKO TAČNO.
JEDNOSTAVNO BISMO IZ DANA U DAN LAGANO UMIRALI.
4

UMESTO DA TROŠIMO SNAGU NA MAŠTANJA O POVRATKU, BOLJE BI BILO DA SE ODMAH POMIRIMO SA TIME DA MORAMO NASTAVITI ŽIVOT U OVOJ SREDINI.
USLOVI SU SUROVI, KISEONIKA IMA JAKO MALO, A HLADNOĆA JE VELIKA. MEĐUTIM, MISLIM DA BISMO SE MOGLI NAVIĆI.
„POSADA SE PODELILA U DVE GRUPE. TAKOZVANI „SPOLJNI" SU NAPUSTILI BROD I ZAPOSELI NEKOLIKO DUBOKIH PEĆINA NASTOJEĆI DA SE PRIVIKNU NA NOVI AMBIJENT..."
„...DOK SU „UNUTRAŠNJI", U BRODU, GDE SU JOŠ POSTOJALE REZERVE VAZDUHA, ULAGALI OČAJNIČKE NAPORE DA POPRAVE UREĐAJE I KOMPLIKOVANA ELEKTRONSKA KOLA."
NARAVNO, MNOGI OD „SPOLJNIH" POMRLI SU USLED SUROVIH KLIMATSKIH USLOVA I GLADOVANJA, ALI JE MALI BROJ JAČIH PREŽIVEO.
5

ORGANIZAM IM SE MORAO PRILAGODITI IZUZETNO NEPOVOLJNIM USLOVIMA TAMOŠNJE SREDINE, SIROMAŠNE KISEONIKOM I KARAKTERISTIČNE PO VEOMA HLADNIM NOĆIMA. NAKON RAĐANJA NEKOLIKO GENERACIJA IZGLED IM SE PROMENIO.
„KOD PRVIH POTOMAKA „SPOLJNIH" RAZVIO SE VEOMA JAK DISAJNI APARAT SA ODGOVARAJUĆIM GRUDNIM KOŠEM. RADI ZAŠTITE OD HLADNOĆE, TELO IM JE OBRASLO DLAKAMA."
„UBRZO SU POSTALI SASVIM DRUGAČIJI OD HOMO SAPIENSA."
STO MU GROMOVA!
RAZUMEŠ LI KAKO SE TO DESILO, SAPIRO?
JA... MISLIM DA DA.
JETIJI SU POTOMCI ASTRONAUTA!

TAČNO, PRIJATELJI.
MEČ KANG MIJI SU, PRAKTIČNO, MARSOVCI.
ALI... KAKO STE SE VRATILI NA ZEMLJU?
„ODGAJENE SU MNOGE GENERACIJE. „SPOLJNI" SU I DALJE ŽIVELI U BLIZINI SVEMIRSKOG BRODA."

„I PSIHA IM SE IZMENILA. ZABORAVIVŠI SVE ŠTO SU ZNALI, STEKLI SU SIROV I GRUB UM U KOJEM JE PRIMARAN BIO INSTINKT SAMOODRŽANJA.“
„IZMEĐU „SPOLJNIH“ I „UNUTRAŠNJIH“ JE IPAK POSTOJALA IZVESNA VEZA. PRVI SU ZAVISILI OD DRUGIH, S OBZIROM NA TO DA „DLAKAVI LJUDI“ NISU BILI U STANJU DA NABAVE DOVOLJNO HRANE.“
TAKO SU SE „SPOLJNI“ ODRŽALI ISKLJUČIVO ZAHVALJUJUĆI ONOME ŠTO SU IM „UNUTRAŠNJI“ DAVALI IZ SAŽALJENJA, U IME ZAJEDNIČKOG POREKLA. DECENIJAMA JE SVE BILO U REDU, DOK SE NIJE DOGODILA TRAGEDIJA.
KUCNUO JE ČAS. MISLIM DA JE BROD PONOVO OSPOSOBLJEN ZA LET SVEMIROM.
USPELI SMO! OVO JE ISTORIJSKI TRENUTAK!
DOBRO JE ŠTO NIJEDNOG MOMENTA NISMO GUBILI NADU. PONOVO ĆEMO VIDETI ZEMLJU!
NARAVNO, TOVAR MORAMO SVESTI NA MINIMUM. JEDAN JEDINI SUVIŠNI KILOGRAM ONEMOGUĆIO BI UZLETANJE SA MARSA.
DAKLE, NEĆEMO MOĆI DA POVEDEMO „SPOLJNE“.

NIKAKO. BROD JE JEDVA U STANJU DA NOSI NAS.
UOSTALOM, DOBRO SU SE UKLOPILI U SREDINU, PA VIŠE LIČE NA MARSOVCE NEGO NA ZEMLJANE.
„ALI „UNUTRAŠNJI“ NISU RAČUNALI SA REAKCIJOM „DLAKAVIH LJUDI“. ČUVŠI PONOVO, POSLE MNOGO VREMENA, BRUJANJE SNAŽNIH MOTORA SVEMIRSKOG BRODA, UZNEMIRILI SU SE.“
OOOOMMMMMMM
„STRAH DA ĆE OSTATI BEZ SVAKODNEVNIH OBROKA, ŽELJA DA NAPUSTE SVET KOJI IPAK NISU OSEĆALI SVOJIM NATERALA IH JE DA NAPADNU PRE NEGO ŠTO SU „UNUTRAŠNJI“ USPELI DA UZLETE.“
AAAGGRRR!
AHH!
NE! NE! GUBITE SE!

„U SUROVOM SUKOBU IZMEĐU LJUDI KOJI SU PRIPADALI ISTOJ RASI NEKI „UNUTRAŠNJI" SU UBIJENI, A OSTALI SU IZVUČENI IZ BRODA..."
„...I, NEZAŠTIĆENI, UMRLI OKRUTNOM SMRĆU."
„TAKO SU „DLAKAVI LJUDI" UZLETELI POVEVŠI NA PUT SAMO JEDNOG „UNUTRAŠNJEG" POŠTO NISU UMELI DA UPRAVLJAJU BRODOM."
„MALI BROJ „UNUTRAŠNJIH" KOJI SU PREŽIVELI BORBU DOŽIVELI SU STRAŠNU IRONIJU SUDBINE... DA IM ISPRED NOSA UKRADU LETELICU NA ČIJOJ SU POPRAVCI RADILI VEKOVIMA."
VHOOOOSHHH
NE! NE!

„BOREĆI SE SA BROJNIM NEVOLJAMA, BROD SE VRAĆAO ISTIM PUTEM KOJI JE PREŠAO PRE TOLIKO GODINA."
„UZBUĐENI, „DLAKAVI LJUDI" SU KONAČNO NA MONITORU UGLEDALI ČAROBNI SVET O KOJEM SU SLUŠALI NEVEROVATNE PRIČE."
„ATERIRANJE NIJE BILO NAJUSPEŠNIJE. SA SVEGA NEKOLIKO UPOTREBLJIVIH UREĐAJA PILOT NIJE MOGAO DA ODABERE NEKU DOLINU ILI DRUGO BOLJE MESTO ZA PRIZEMLJENJE..."
„...PA SE SVEMIRSKI BROD ZARIO IZMEĐU DVA PLANINSKA MASIVA..."
...NA MESTU GDE SE I DANAS NALAZI.
STO MU GROMOVA! ALI, ONDA JE OVO...

...VAŠ **SVEMIRSKI BROD!**
TAČNO. NALAZITE SE U KOMANDNOJ SALI PRVOG BRODA KOJI JE SLETEO NA MARS.
NEVEROVATNO! **SVEMIRSKI BROD** SAHRANJEN OVDE HILJADAMA GODINA!
VREMENOM JE KAMENJE ZATRPALO LETELICU I TAKO JE SKRILO OD NEŽELJENIH POSETILACA.
„MI SMO SE RAZIŠLI PO UNUTRAŠNJOSTI, A NAŠI IZMENJENI ORGANIZMI SAVRŠENO SU ODOLEVALI TEŠKIM ŽIVOTNIM USLOVIMA."
„KAO ŠTO SAM VEĆ REKAO, RETROGRADNA EVOLUCIJA STVORILA JE OD NAS PRIMITIVNA BIĆA KOJIMA JE BILO DOVOLJNO DA ZADOVOLJE PRIMARNE EGZISTENCIJALNE POTREBE."

„DLAKAVIH LJUDI" JE BILO MNOGO, I TO OBA POLA. RAZMNOŽILI SU SE, A NEKI SU OTIŠLI U DRUGE OBLASTI ZEMLJINE KUGLE.
TAKO JE...
...IAKO NIKADA NEĆEMO OTKRITI DA LI **SVI** HOMINIDI ČIJE JE POSTOJANJE POTVRĐENO POTIČU OD STARIH **ASTRONAUTA**.
A TI? KAKO JE, ZAPRAVO, NASTAO **JETI** KOJI JE INTELIGENCIJOM DALEKO IZNAD SVOJIH SAPLEMENIKA I KOJI UME DA SE PRAVILNO IZRAŽAVA?
PA, MOŽETE ME SMATRATI ŠALOM PRIRODE ILI, U IZVESNOM SMISLU, **MUTANTOM**. IZ NEDOKUČIVIH RAZLOGA, **DRUGAČIJI** SAM OD BRAĆE I SESTARA.
FIZIČKI SAM USKRAĆEN, PA NIKADA NISAM BIO U STANJU DA HODAM. ŽIVIM ZAHVALJUJUĆI HRANI KOJU MI DRUGOVI DONOSE, A MOJ KOEFICIJENT INTELIGENCIJE JE ZNATNO IZNAD NJIHOVOG.

OSIM TOGA, POSEDUJEM ZAISTA JEDINSTVENU I TEŠKO OBJAŠNJIVU KARAKTERISTIKU. ISTORIJU KOJU SAM VAM ISPRIČAO NISAM ČUO NI OD KOGA.
NIJEDAN OD MOJIH DRUGOVA NE BI MOGAO DA SMISLI TAKO SLOŽENU PRIČU. ALI, IZ MENI NEPOZNATOG RAZLOGA, JA SE **SEĆAM... SEĆAM SE SVEGA!**
U BEZOBLIČNOM TELU SUPERIORNA, GOTOVO **PARANORMALNA** INTELIGENCIJA... PRIRODA NE PRESTAJE DA NAM PRIREĐUJE IZNENAĐENJA, ZAR NE?
U PRAVU SI.
TO IPAK NE OBJAŠNJAVA KAKO SI NAUČIO **ENGLESKI**. DA GA, MOŽDA, NISI ZNAO OD ROĐENJA?
NE. NAUČIO SAM TAJ JEZIK OD JEDNOG **ISTRAŽIVAČA**, ŠKOTLANĐANINA KOGA SU MOJA BRAĆA ZAROBILI PRE NEKOLIKO GODINA.
„PRIMETIO JE DA POSEDUJEM IZUZETAN DAR ZA UČENJE I ZA NEKOLIKO NEDELJA SAM SAVLADAO ENGLESKI, PRE NEGO ŠTO JE NESREĆNIK UMRO OD UPALE PLUĆA.“

HM... PREOSTAJE JOŠ JEDAN PROBLEM...
...KOJI BI SE TEŠKO MOGAO UKLOPITI U SLIKU KOJU NAM JE DOČARAO NAŠ PRIJATELJ. MISLIM NA **STRAŽARE** ŠTO IH JE NEKO POSTAVIO NA ULAZ U DOLINU.
Z-ZMAJEVI?
NARAVNO. JASNO JE DA SU **PROJEKCIJE** IZVEDENE VEOMA RAFINIRANOM TEHNIKOM I DA IM JE CILJ DA SPREČE PRISTUP SVIMA KOJI BI POKUŠALI DA ZAVIRE OVAMO.
DAKLE, **KO** JE STVORIO I AKTIVIRAO TE FIGURE?
JA ĆU VAM REĆI, MISTERIJA.
LIJEN! ALI...
U MOZAIKU NEDOSTAJE SAMO JEDAN **KAMIČAK**... KAMIČAK KOJI VAM **JA** MOGU DATI.

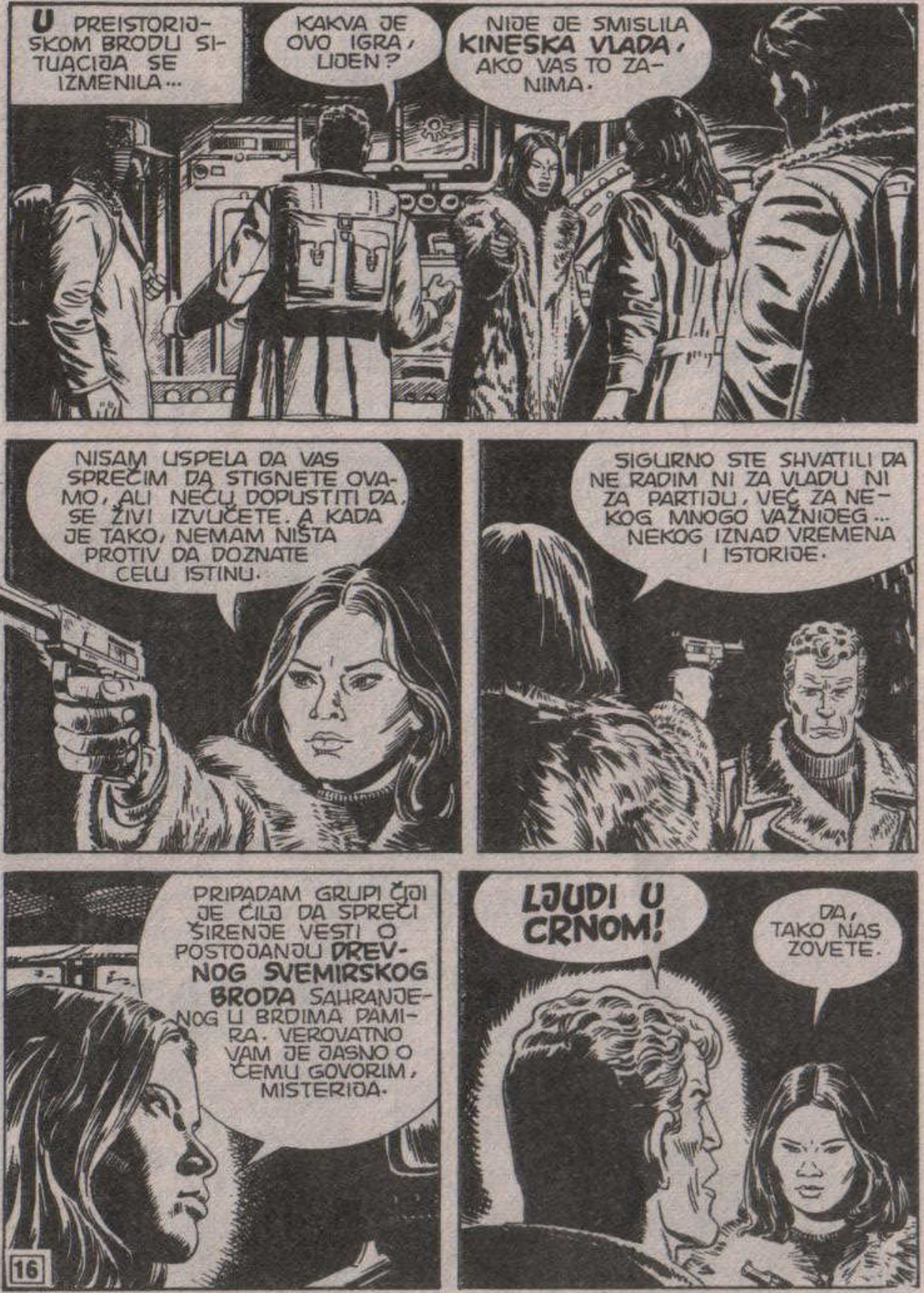
U PREISTORIJSKOM BRODU SITUACIJA SE IZMENILA...
KAKVA JE OVO IGRA, LIJEN?
NIJE JE SMISLILA KINESKA VLADA, AKO VAS TO ZANIMA.
NISAM USPELA DA VAS SPREČIM DA STIGNETE OVAMO, ALI NEĆU DOPUSTITI DA SE ŽIVI IZVUČETE. A KADA JE TAKO, NEMAM NIŠTA PROTIV DA DOZNATE CELU ISTINU.
SIGURNO STE SHVATILI DA NE RADIM NI ZA VLADU NI ZA PARTIJU, VEĆ ZA NEKOG MNOGO VAŽNIJEG... NEKOG IZNAD VREMENA I ISTORIJE.
PRIPADAM GRUPI ČIJI JE CILJ DA SPREČI ŠIRENJE VESTI O POSTOJANJU DREVNOG SVEMIRSKOG BRODA SAHRANJENOG U BRDIMA PAMIRA. VEROVATNO VAM JE JASNO O ČEMU GOVORIM, MISTERIJA.
LJUDI U CRNOM!
DA, TAKO NAS ZOVETE.

STO MU GROMOVA! ZAR I U...
DA, MISTERIJA... OPERIŠEMO I U KINI. MI SMO ZAISTA SVUGDE.
NE RAZUMEM! KAKVA JE OVO FARSA? I ZAŠTO O SVEMIRSKOM BRODU NE SME DA SE ZNA?
VRLO ĆU VAM RADO ODGOVORITI, PROFESORE.
NIKO NE TREBA DA ZNA DA JE NAŠA SVEMIRSKA CIVILIZACIJA PRVA U ISTORIJI, JER BI SE TADA SVE IZVESNOSTI SRUŠILE. NIJEDAN SVEMIRSKI BROD NIJE LETEO NA MARS PRE POTOPA... NIJEDAN ASTRONAUT NIJE SE ISKRCAO NA MESEC PRE NILA ARMSTRONGA.
ZNAČI, VI STE POSTAVILI ZMAJEVE NA ULAZ U DOLINU! KADA STE TO UČINILI?
PRE MNOGO GODINA, MISTERIJA.
BILO BI BOLJE DA SMO UNIŠTILI OSTATKE BRODA, ALI SMO ŽELELI DA IH SAČUVAMO KAO SVEDOČANSTVO NAUČNE PROŠLOSTI. U IZVESNOM SMISLU, OVO JE NEKA VRSTA SPOMENIKA SKRIVENOG NA USAMLJENOM MESTU KOJE SE LAKO MOŽE ŠTITITI OD ULJEZA.

STOGA SMO ODLUČILI DA GA POŠTEDIMO POSTAVIVŠI NA ULAZ U DOLINU **SIGURNOSNI UREĐAJ** KOJI JE DO DANAS IZVANREDNO FUNKCIONISAO NE DOZVOLJAVAJUĆI PRISTUP RADOZNALIM VOJNICIMA I BRĐANIMA.
ALI, POŠTO VAS LIKVIDIRAMO, MORAĆEMO IZMENITI SISTEM. POSTOJI OPASNOST DA NEKO PONOVI TO ŠTO STE VI IZVELI. MOŽDA ĆEMO IPAK MORATI DA UNIŠTIMO LETELICU.
PRILIČNO STE SIGURNI U SEBE, PEI.
IPAK, JOŠ NAS NISTE POUBIJALI. NE IZGLEDA LI VAM, MOŽDA, DA VAM ODNOS SNAGA NE IDE U PRILOG?
AKO BISMO VAS SVI ISTOVREMENO NAPALI, SUMNJAM DA BISTE USPELI DA SE IZVUČETE.
NE POTCENJUJTE ME, MISTERIJA.
PREDUZELA SAM MERE PREDOSTROŽNOSTI. ZAR MISLITE DA BIH SE U OVU PUSTOLOVINU UPUSTILA SAMA?
ODMAH ĆETE VIDETI!
BANG

NAPOLJU...
SIGNAL!
HAJDEMO!
STIŽU MOJI LJUDI... SJAJNO!
ZAISTA ZANIMLJIVO!
NISU LI TO ONI ISTI „**SEPARATISTI**" KOJI SU NAPALI KASARNU? RADI SE O VAŠIM SAUČESNICIMA, ZAR NE, LIJEN?
NAJPRE SU NAS SPREČILI DA PREGLEDAMO LEŠ **JETIJA** KOJI JE ČUVAN U HLADNJAČI, A ZATIM SU NAS PRATILI KAKO BI OKONČALI MISIJU.
UPRAVO TAKO, MISTERIJA. TO DRASTIČNO MENJA **ODNOS SNAGA**, ŠTA MISLITE?

MORAMO VAS SE REŠITI, NEMAMO IZBORA.
A UBIĆEMO I OVOG NADARENOG JETIJA. SUVIŠE ZNA I IMA PREDUG JEZIK.
TI...TI SI ZLA!
DOSTA PRIČE! PRIĐITE BLIŽE!
MARTI, SARA I NAT SU SE ZGLEDALI...
SHVATILI SU ...TRENUTAK JE ZA NAPAD. MOŽDA ĆE NEKOME OD NAS POĆI ZA RUKOM DA SE PROBIJE.
ROOOH

ZBOGOM, MARTI MISTERIJA... ZAUVEK!
ŠTETA ŠTO VAS MORAM UBITI... SIMPATIČNI STE.
U TOM TRENUTKU...
MMMMGGGRRR...
ULAZEĆI U DVORANU, NIKO NIJE OBRATIO PAŽNJU NA DVOJICU ONESVEŠĆENIH JETIJA. MEĐUTIM, NARKOTIK JE PRESTAO DA DELUJE...
AGGRR!
AAAAGGGRRR!
PUCAJTE! BRŽE!

AAAGGRR!
KRAK
TADA JE JETI KOJI GOVORI ISPUSTIO GRLENI KRIK...
AAAGRRR... UUUUHHH... AGGRRR...
POJAČAN EHOM, NJEGOV SE GLAS ČUO I NAPOLJU...
AAAAGRRRR MMMHHHHHH
...I IZAZVAO VIBRACIJE TLA...
UNUTAR SVEMIRSKOG BRODA...
PROKLETNIK TRAŽI POMOĆ!
MMMHHGG!

UMUKNI!
AAAGGH!
BING
POŽURITE! BLOKIRAJTE ULAZ PRE NEGO ŠTO BUDE KASNO!
AAAAGGRR!
AAH! MEČ KANG MI!
PROKLET-STVO!
UBRZO SU SE POJAVILI I DRUGI JETIJI PRETEĆEG IZGLEDA...
ŠTA STE SE UKIPILI?! PUCAJTE!
PUCAJTE, ČUJETE LI?
BANG
BANG

BANG
BANG
PUCAJTE!
THUNG
BOLJU PRILIKU NE BISMO MOGLI POŽE-LETI... **NAPRED!**
SAD ILI NI-KAD!
TRES
KREĆI, SARA!
NEMOJTE IM DOZVOLITI DA PO-BEGNU!

U BIVŠOJ KONTROLNOJ DVORA-NI ZBRKA JE DOSTIGLA VRHUNAC...
ZA MNOM, BRZO!
STOJ, MISTERIJA!
MGGHR!
STANITE!

I ONAKO NE MOŽETE UMAĆI!
BANG BANG
NA ČISTINI SMO! AKO SMESTA NE PRONAĐEMO ZAKLON, BOJIM SE DA...
GOTOV SI, PROFESORE!
U TOM TRENUTKU...
AAAGGGRRR!
OH!
NE MRDAJ!
AAAAGH!

DO VRAGA, PRAZAN JE!
KLIK
OSTALA JE BEZ MUNICIJE!
ODLAZI, RUGOBO!
AAARGH!
OH!
ODLAZI, ČUJEŠ LI?!

LIJEN JE POTRČALA PREKO KAMENJA, IZBEZUMLJENA...
A ONDA...
NE!
THUMP
AAAH!

PAD SA VISINE OD STO METARA... NIJE MOGLA PREŽIVETI.
OH!
PITAM SE ŠTA ĆE SADA UČINITI NAŠI PRIJATELJI JETIJI...
...S OBZIROM NA TO DA JE, PREMA SVEMU SUDEĆI, SUKOB U SVEMIRSKOM BRODU ZAVRŠEN ONAKO KAKO SE I OČEKIVALO.
MMGGHHH

IZGLEDA DA NE NAMERAVAJU DA NAS NAPADNU.
MOŽDA SU SHVATILI DA NE PREDSTAVLJAMO OPASNOST.
A MOGUĆE JE I DA IM JE, TRAŽEĆI POMOĆ, NJIHOV SAPLEMENIK OBJASNIO DA NISMO SAUČESNICI PROKLETIH BANDITA.
DA, ČINI MI SE DA SE MOŽEMO VRATITI.
DOK SU SE MARTI MISTERIJA I NJEGOVI PRATIOCI KRETALI PREMA DOLINI...
...JETIJI KAO DA NISU JOŠ ODLUČILI ŠTA DA PREDUZMU...

A TADA JE JEDAN OD NJIH DIGAO RUKU...
... I KRIKNUO GRLENIM GLASOM...
AAAAAAGGG!
VIDIŠ LI, MARTI?
KAO DA NAM JE UPUTIO POZDRAV.
ZBOGOM!
ZBOGOM, PRIJATELJI!

ZATIM SE GRUPA UPUTILA PUTEM KOJIM JE I DOŠLA, PREMA IZLAZU IZ DOLINE ZMAJEVA...
OSTAJE NAM JEDINO DA SE VRATIMO U KAŠGAR.
... PROŠAVŠI PORED ZASTRAŠUJUĆIH, ALI BEZOPASNIH „STRAŽARA" POSTAVLJENIH U KLANCU...
KINESKIM VLASTIMA ĆEMO SAOPŠTITI DA JE LIJEN UBIJENA U SUKOBU SA JETIJIMA, ŠTO, U STVARI, NIJE DALEKO OD ISTINE.
NADAJMO SE DA NEĆE POSTAVLJATI SUVIŠE PITANJA.
PA, SARA... EKSPEDICIJI JE KRAJ.
NI U SNU NISAM ZAMIŠLJALA OVAKAV ZAVRŠETAK, MARTI, ALI SAM ZADOVOLJNA ŠTO SAM DOŠLA DO CILJA KOJI JE MOJ OTAC SEBI POSTAVIO.
VERUJEM DA JE POMALO I NJEGOVA ZASLUGA ŠTO DANAS ZNAMO ODAKLE JETIJI STVARNO POTIČU.

MENHETN...
ZA SVET ĆE TAJNA MEČ KANG MIJA I DALJE OSTATI NEREŠENA. NIKO NIKADA NE BI PRIHVATIO DA JETIJI POTIČU OD LJUDI KAO ŠTO SMO MI."
SA DRUGE STRANE, NEZAMISLIVO JE DA BISMO SE MOGLI VRATITI U PEĆINU KAKO BISMO PRIBAVILI OPIPLJIVE DOKAZE. KINEZI NAM SIGURNO NE BI IZDALI PROPUSNICU.
Macintosh Plus
PRIMETIO SAM DA SU BILI VEOMA SUMNJIČAVI SLUŠAJUĆI OBJAŠNJENJA KOJA SMO IM DALI U VEZI SA NESTANKOM LIJEN PEI. UOSTALOM, LJUDI U CRNOM SU PREDUZELI PROTIVMERE..."
"...I UNIŠTILI OSTATKE SVEMIRSKOG BRODA ILI POSTAVILI TAKVU SIGURNOSNU BARIJERU PREKO KOJE NE BISMO MOGLI PREĆI."
NY 56367
MM-86

„PREMA TOME, SMATRAM DA, U VEZI SA OVIM NIKADA NEĆEMO MOĆI REĆI IŠTA KONAČNO. OSIM TOGA, NI SAMI NISMO VIDELI NIKAKVE NEPOBITNE DOKAZE. SVE SE SVODI NA PRIČU NEOBIČNOG STVORENJA, ČOVEKA-MAJMUNA KOJI JE MOŽDA JEDNOSTAVNO IZMIŠLJAO."
VEROVATNO BI SE SAMO NA MARSU MOGLI PRONAĆI DOKAZI O ISKRCAVANJU OD PRE DESET HILJADA GODINA, UKOLIKO ČOVEK IKAD DOPRE DO TE PLANETE.
Macintosh Plus
NIJE, VALJDA, DA ĆE JEDNO OD TVOJIH BUDUĆIH PUTOVANJE BITI EKSPEDICIJA NA MARS U DRUŠTVU ONE SIROTICE SARE HANT?
NE, DIJANA, NE BRINI.
ČAK TI MOGU REĆI DA SAM ODLUČIO DA SEBI PRIUŠTIM DUGI ODMOR U NJUJORKU. POTREBNO MI JE DA PREDAHNEM I SREDIM ZABELEŠKE.
HM... TAKVE SAM IZJAVE ČULA BAR SEDAM ILI OSAM HILJADA PUTA.
A ŠTO SE TIČE KRATKOROČNIJIH PROGRAMA... ŠTA BI REKLA KADA BIH TE VEČERAS POZVAO DA IZAĐEMO?
ZNAŠ DA SLIČNE PREDLOGE RETKO ODBIJAM.

TI SI TAJ KOJI TEŠKO OSTAJE PRI SOPSTVENIM ODLUKAMA.
ALI, DIJANA! STVARNO NAMERAVAM DA SE OPAMETIM, KAKO SE KAŽE.
RINNNGG
RINNNG
HMMM...
DA?
PROFESOR MARTI MISTERIJA?
IZVOLITE.
NISMO SE UPOZNALI, PROFESORE. ZOVEM SE KENT VESTLAND I PREDAJEM ARHEOLOGIJU NA OKSFORDSKOM UNIVERZITETU.

TRENUTNO SAM U NJUJORKU I VRLO BIH RADO SA VAMA PORAZGOVARAO. POKAZAĆU VAM NEKA DOKUMENTA KOJA ĆE VAS SIGURNO INTERESOVATI.
HMM... O ČEMU SE RADI?
TELEPHONE
U JUŽNOJ AMERICI SAM PRONAŠAO DOKAZE KOJI NEPOBITNO POTVRĐUJU DA SU STARI **INKE** POZNAVALI VEŠTINU LETENJA.
KAKVE DOKAZE, PROFESORE VESTLAND? VAŠA MI SE TEZA ČINI PRETERANO SMELOM.
MISTERIJA! SIGURAN SAM DA SU INKE LETELI I SPREMAN SAM DA TO DOKAŽEM.
HMM... ZAISTA? ZANIMLJIVO.
PRIHVATAM VAŠ POZIV. AKO SE SLAŽETE, MOŽEMO SE VIDETI SUTRA.
SUTRA... AH, **ŽAO MI JE!** KASNO NOĆAS SE VRAĆAM U LONDON. IMAM JOŠ SAMO NEKOLIKO SLOBODNIH SATI.

SVESTAN SAM DA NIJE PRISTOJNO ŠTO VAM TELEFONIRAM OVAKO IZNEBUHA, ALI... AKO BISMO SE MOGLI NAĆI VEČERAS...
VEČERAS? PA, ZAISTA...
POŠTO NEMAM IZBORA, NEKA BUDE. IMAO SAM DRUGU OBAVEZU, ALI ĆU JE ODLOŽITI.
DOBRO, PROFESORE. ČEKAM VAS U HOTELU.
OH, HVALA! ONDA, DO SKOROG VIĐENJA.
JESI LI ČULA, DIJANA? ZAISTA MI JE ŽAO, ALI...
CLICK
TIŠINA...
DIJANA!
OTIŠLA JE!
ČINI MI SE DA JE IZVESNO VREME NEĆU VIĐATI.
KRAJ EPIZODE

SMRT NA VIDEO-TRACI

TEKST: *CASTELLI* • CRTEŽ: *ROI*

DENG! DENG! DENG!
ZVALI STE, BRATE BERNARDO?
DA.

POĐI DO VITEZA DE PEJNSA U GOSTINJSKOJ ODAJI, I ZAMOLI GA DA DOĐE OVAMO.
ZNAM DA JE KASNO, ALI JEDVA ČEKAM DA SA NEKIM PODELIM ONO ŠTO ME MUČI.
RAZUMEO SAM, BRATE.
VRATIĆE SE PRE KRAJA CIKLUSA... TAKO JE ZAPISANO U AKAŠIJU.

NE BIH ŽELEO DA OMOGUĆIM STVARANJE NOVOG KRALJA MIDE, VEĆ TRAGAM ZA NEČIM BITNIM ZA HRIŠĆANSTVO, ZA CELU NAŠU CIVILIZACIJU.
AKO JE TAČNO ONO ŠTO SAM UTVRDIO, KRSTAŠKI RATOVI ĆE SAVRŠENO POSLUŽITI OSTVARIVANJU MOG CILJA...
"... A MUDROST PAGANSKIH **DRUIDA** POMOĆI ĆE CRKVI DA OJAČA KORISTEĆI SE DVAMA ASPEKTIMA..."
...DUHOVNOM I...
...SVETOVNOM MOĆI!

UČITELJU...
ODLIČNO! PRIĐI, **UGO.** IMAM ZA TEBE VAŽNE VESTI.
PAŽLJIVO, SLUŠAJ ŠTA ĆU TI REĆI, JER SAMO OD TEBE ZAVISE NAŠE SUDBINE...
...KAKO MATERIJALNE TAKO I, NAROČITO, **DUHOVNE.**

SLUŠAM.
ZNAŠ LI DA JE KRALJ MIDA BIO VITEZ DE PEJNS?
MISLIM... MISLIM DA ZNAM, POŠTOVANI UČITELJU.
VLADAO JE ANTIČKOM FRIGIJOM, A SVE ČEGA BI SE DOTAKAO PRETVARALO SE U ZLATO.
"...KAŽNJEN JE ZBOG POHLEPE TIME ŠTO JE UMRO OD GLADI. JER, ČAK I HRANA KOJU BI DODIRNUO PREOBRAZILA SE U ZLATO."
TAČNO. NARAVNO, U PITANJU JE LEGENDA...
...ALI, KAO ŠTO ZNAŠ, PONEKAD SE IZA PARABOLA KRIJU NEUGODNE ISTINE KOJE NIKO NI NE NASLUĆUJE.

POKUŠAVAŠ LI DA KAŽEŠ...
...DA SU DREVNI NARODI OTKRILI FORMULU ZA PRETVARANJE MATERIJE U ZLATO, ODNOSNO ONO ŠTO ARABLJANI NAZIVAJU ALHEMIJOM?
MNOGO VIŠE OD TOGA, PLEMENITI VITEŽE... MNOGO VIŠE.
SETI SE DA DANAS ZNAMO ZA TAJNE ZAKONE KOJI UPRAVLJAJU SVEMIROM.
NOĆ JE DUGA, UGO. SLUŠAJ ME, ISPRIČAĆU TI JEDNU PRIČU...
...PRIČU O SER GALEOTU I NJEGOVOJ DUGOJ POTRAZI...

AMSTERDAM 1989.
NACIONALNA BIBLIOTEKA...
OSTAVI KNJIGE, RUDE! IMAM PISMO ZA TEBE.
POSLATO JE IZ RIMA. KO TI PIŠE ODANDE, RUDE? DEVOJKE?
RUUD PAYNS
c/o NATIONAL LIBRARY
AMSTERDAM
(HOLLAND)

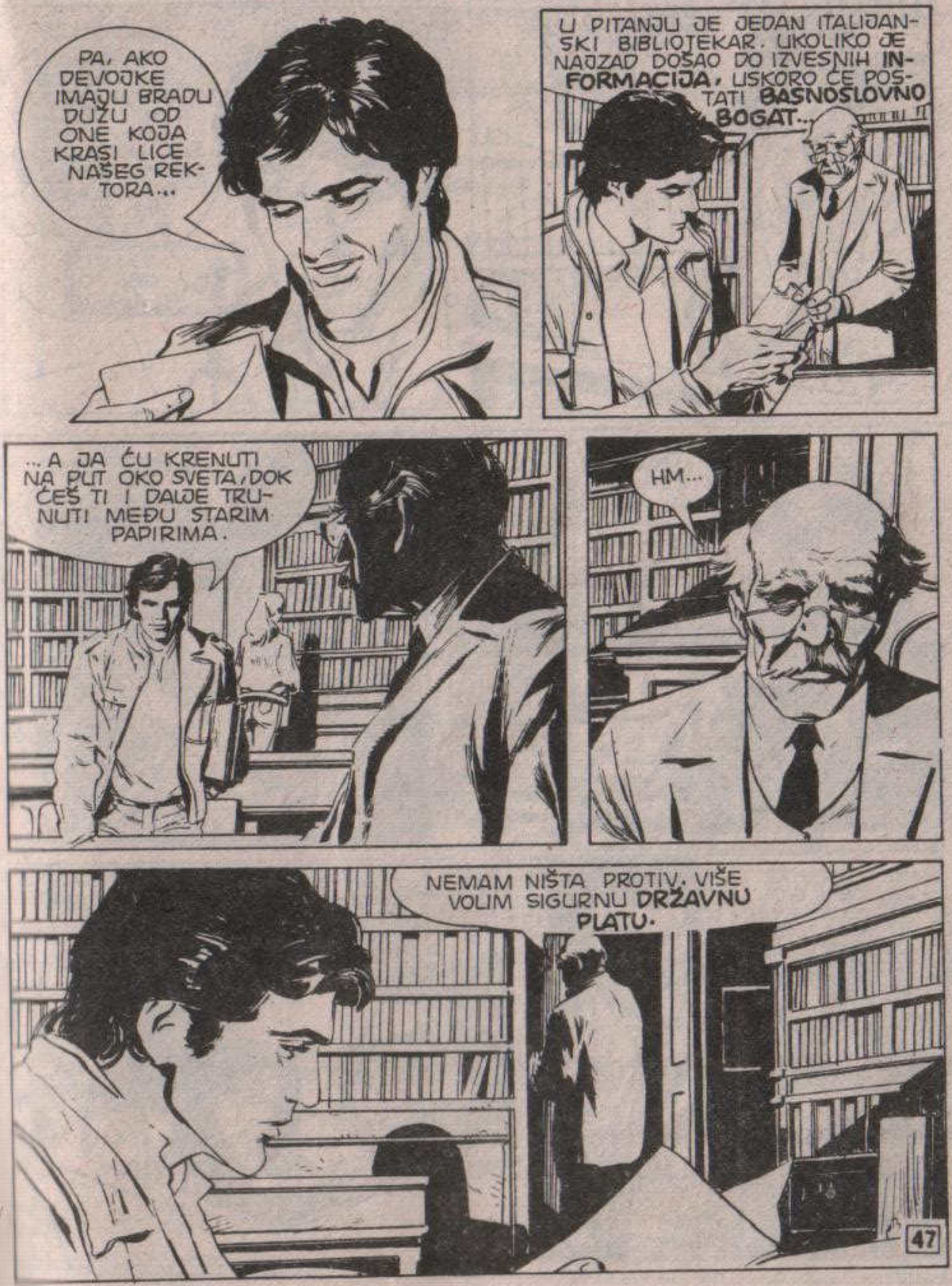
PA, AKO DEVOJKE IMAJU BRADU DUŽU OD ONE KOJA KRASI LICE NAŠEG REKTORA...
U PITANJU JE JEDAN ITALIJANSKI BIBLIOTEKAR. UKOLIKO JE NAJZAD DOŠAO DO IZVESNIH INFORMACIJA, USKORO ĆE POSTATI BASNOSLOVNO BOGAT...
...A JA ĆU KRENUTI NA PUT OKO SVETA, DOK ĆEŠ TI I DALJE TRUNUTI MEĐU STARIM PAPIRIMA.
HM...
NEMAM NIŠTA PROTIV. VIŠE VOLIM SIGURNU DRŽAVNU PLATU.

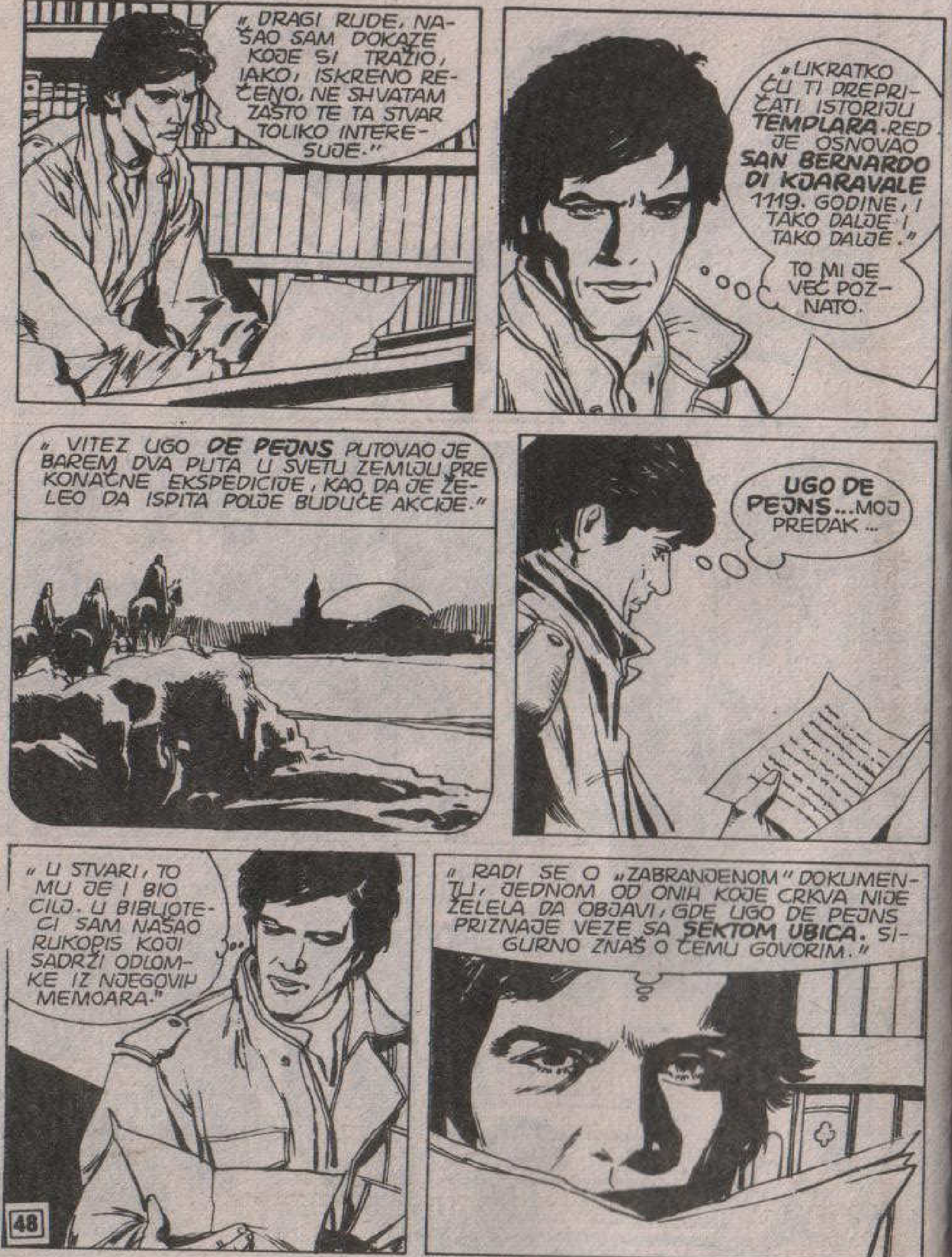
„DRAGI RUDE, NAŠAO SAM DOKAZE KOJE SI TRAŽIO, IAKO, ISKRENO REČENO, NE SHVATAM ZAŠTO TE TA STVAR TOLIKO INTERESUJE."
„UKRATKO ĆU TI PREPRIČATI ISTORIJU TEMPLARA. RED JE OSNOVAO SAN BERNARDO DI KJARAVALE 1119. GODINE, I TAKO DALJE I TAKO DALJE."
TO MI JE VEĆ POZNATO.
„VITEZ UGO DE PEJNS PUTOVAO JE BAREM DVA PUTA U SVETU ZEMLJU PRE KONAČNE EKSPEDICIJE, KAO DA JE ŽELEO DA ISPITA POLJE BUDUĆE AKCIJE."
UGO DE PEJNS... MOJ PREDAK...
„U STVARI, TO MU JE I BIO CILJ. U BIBLIOTECI SAM NAŠAO RUKOPIS KOJI SADRŽI ODLOMKE IZ NJEGOVIH MEMOARA."
„RADI SE O „ZABRANJENOM" DOKUMENTU, JEDNOM OD ONIH KOJE CRKVA NIJE ŽELELA DA OBJAVI, GDE UGO DE PEJNS PRIZNAJE VEZE SA SEKTOM UBICA. SIGURNO ZNAŠ O ČEMU GOVORIM."

„U XI VEKU SU TERITORIJE KOJE SE PROTEŽU OD INDIJE DO MESOPOTAMIJE BILE IZLOŽENE NEPREKIDNIM OSVAJAČKIM POHODIMA TURSKIH I MONGOLSKIH PLEMENA."
MAR NERO
MAR CASPIO
MAR MEDITERRANEO
ZENGHIDI
CALIFFATO DI BAGHDAD
SELGIUCHIDI
INVASIONI TURCHE
MAR ROSSO
ARABIA
GHAZNEVIDI
„ŠIRILI SU SE PREMA ZAPADU, PRIVUČENI BOGATSTVOM VELIKIH KRALJEVINA."
„1055. GODINE U BICI KOD DANDANAGANA NEKA OD NAVEDENIH PLEMENA ZVANA SELDŽUCI, PREMA IMENU NJIHOVOG MITSKOG PRAOCA, USPELA SU DA OSVOJE BAGDAD..."

"...PA JE VOĐA TOGRIL BEG POSTAO SULTAN."
"TOKOM TURSKE DOMINACIJE PROŠIRILA SE I MUSLIMANSKA POLITIČKO-RELIGIOZNA PROPAGANDA."
"U TOM JE PERIODU PERSIJANAC AL HASAN IBN AS SABAH OSNOVAO MISTERIOZNU SEKTU UBICA..."
"...KOJA SE 1090. NASTANILA U TVRĐAVI ALAMUT, NEOSVOJIVOM ZAMKU PODIGNUTOM NA VISOKOM BRDU U SIRIJI."
"HASAN SABAH JE DOBIO TITULU „STARCA SA PLANINE" I VRLO JE BRZO STEKAO NEOGRANIČENU VLAST."

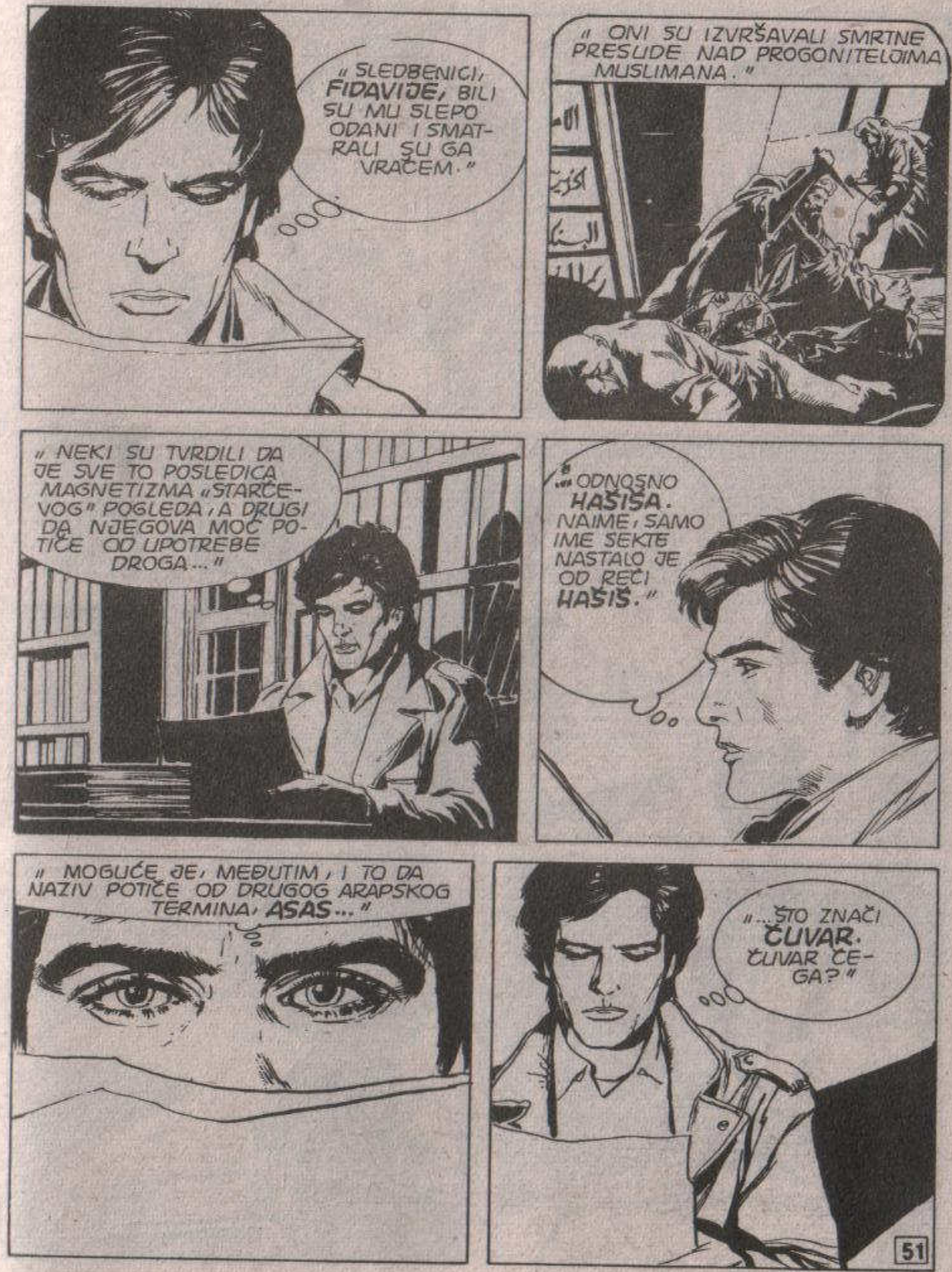
"SLEDBENICI, FIDAVIJE, BILI SU MU SLEPO ODANI I SMATRALI SU GA VRAČEM."
"ONI SU IZVRŠAVALI SMRTNE PRESUDE NAD PROGONITELJIMA MUSLIMANA."
"NEKI SU TVRDILI DA JE SVE TO POSLEDICA MAGNETIZMA „STARČEVOG" POGLEDA, A DRUGI DA NJEGOVA MOĆ POTIČE OD UPOTREBE DROGA..."
"...ODNOSNO HAŠIŠA. NAIME, SAMO IME SEKTE NASTALO JE OD REČI HAŠIŠ."
"MOGUĆE JE, MEĐUTIM, I TO DA NAZIV POTIČE OD DRUGOG ARAPSKOG TERMINA, ASAS..."
"...ŠTO ZNAČI ČUVAR. ČUVAR ČEGA?"

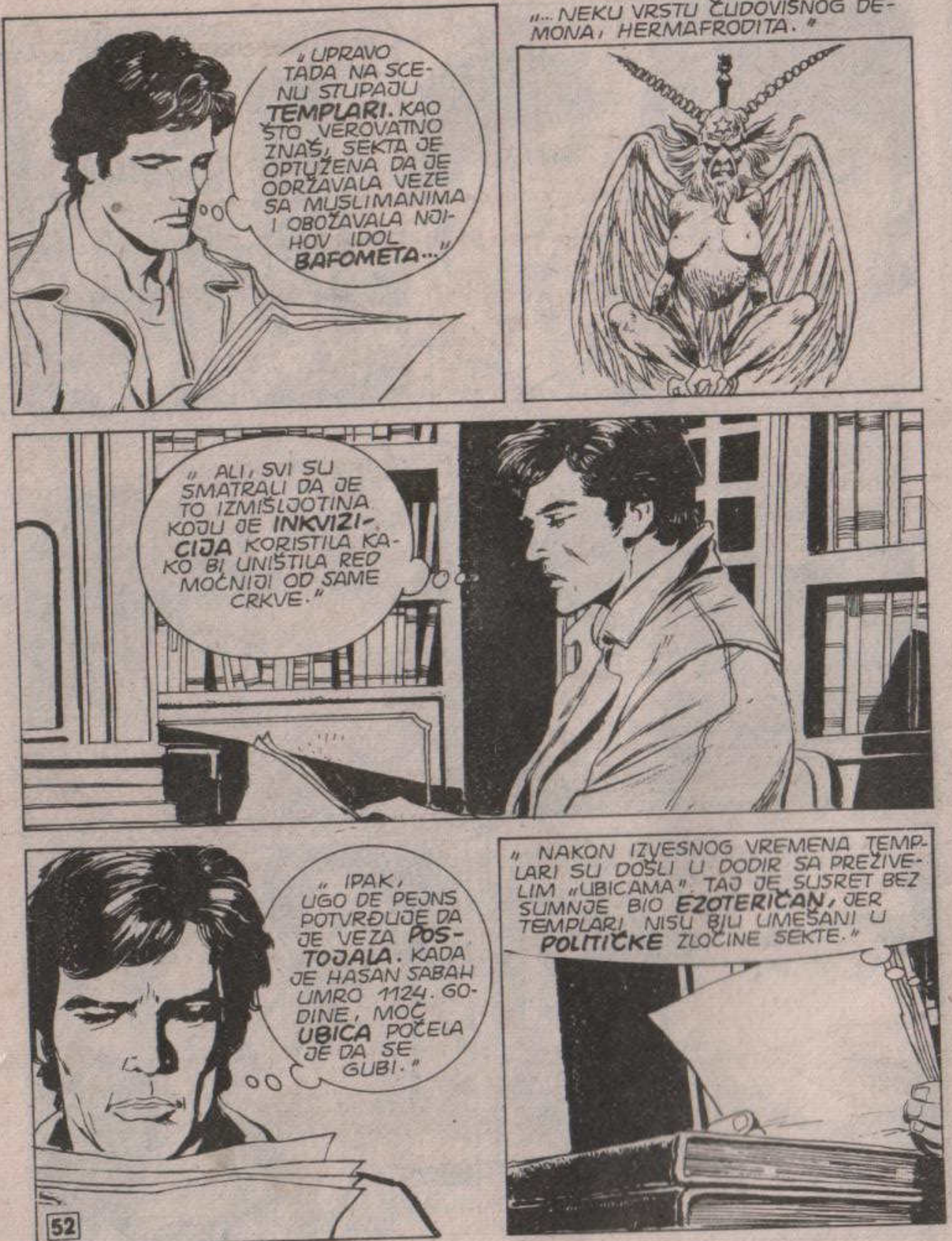
„UPRAVO TADA NA SCENU STUPAJU **TEMPLARI**. KAO ŠTO VEROVATNO ZNAŠ, SEKTA JE OPTUŽENA DA JE ODRŽAVALA VEZE SA MUSLIMANIMA I OBOŽAVALA NJIHOV IDOL **BAFOMETA**...“
„...NEKU VRSTU ČUDOVIŠNOG DEMONA, HERMAFRODITA.“
„ALI, SVI SU SMATRALI DA JE TO IZMIŠLJOTINA KOJU JE **INKVIZICIJA** KORISTILA KAKO BI UNIŠTILA RED MOĆNIJI OD SAME CRKVE.“
„IPAK, UGO DE PEJNS POTVRĐUJE DA JE VEZA **POSTOJALA**. KADA JE HASAN SABAH UMRO 1124. GODINE, MOĆ **UBICA** POČELA JE DA SE GUBI.“
„NAKON IZVESNOG VREMENA TEMPLARI SU DOŠLI U DODIR SA PREŽIVELIM „UBICAMA“. TAJ JE SUSRET BEZ SUMNJE BIO **EZOTERIČAN**, JER TEMPLARI NISU BILI UMEŠANI U **POLITIČKE** ZLOČINE SEKTE.“

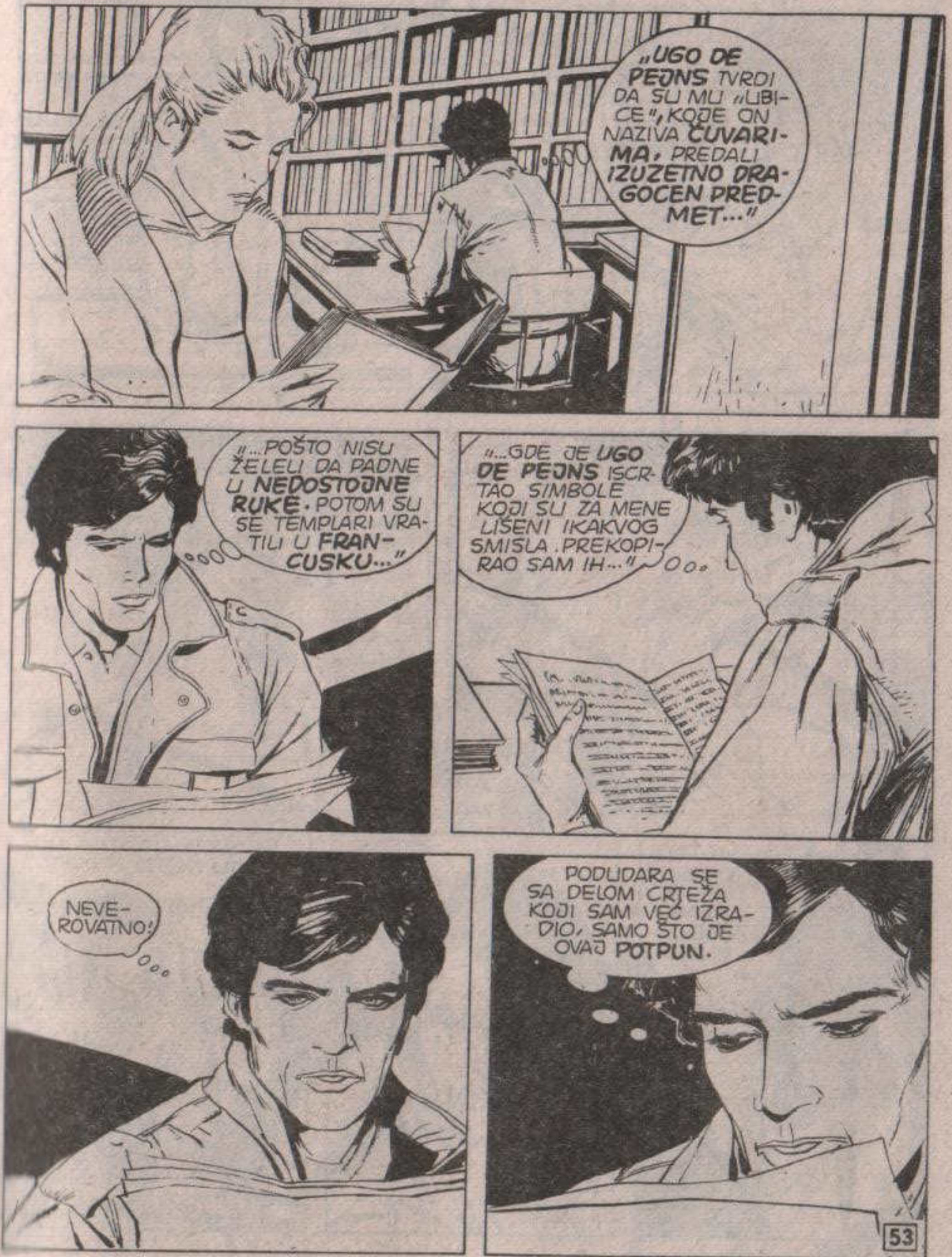
„**UGO DE PEJNS** TVRDI DA SU MU „UBICE“, KOJE ON NAZIVA **ČUVARIMA**, PREDALI **IZUZETNO DRAGOCEN PREDMET**...“
„...POŠTO NISU ŽELELI DA PADNE U **NEDOSTOJNE RUKE**. POTOM SU SE TEMPLARI VRATILI U **FRANCUSKU**...“
„...GDE JE **UGO DE PEJNS** ISCRTAO SIMBOLE KOJI SU ZA MENE LIŠENI IKAKVOG SMISLA. PREKOPIRAO SAM IH...“
NEVEROVATNO!
PODUDARA SE SA DELOM CRTEŽA KOJI SAM VEĆ IZRADIO, SAMO ŠTO JE OVAJ **POTPUN**.

POSLUŽIĆU SE ATLA- SOM.
ONDA, JESI LI NAŠAO BLAGO, RUDE?
DA... MISLIM DA JESAM.
A SADA ODLAZIM. MO- RAM NEŠTO PROVERITI.

HM...
ON?
DA, ČOVEK KOJI JE PRIMIO PISMO.

NAŠ OBAVEŠTAJAC IZ RIMA BIO JE IZRIČIT. NEŠTO JE PROCURILO.
OČIGLEDNO IMA TRAG, PA MU JE SAD POTREBNA POTVRDA.
DAKLE, ŠTA ČEKAMO?
DA... ŠTA ČEKAMO?
BOOKS
STAMC

NJUJORK, DVA MESECA KASNIJE.
POZNATA ZGRADA U ULICI VAŠINGTON MJUZ...
„ZAGAĐENOST USLED SUVIŠNIH INFORMACIJA"... NEVEROVATNO, TREVISE.
IPAK JE TAKO, A TO ZVUČI MNOGO TAJANSTVENIJE OD MISTERIJA SA KOJIMA SI NAVIKAO DA SE SREĆEŠ.
NE ZNAM DA LI SE
VESTI KOJA SE
U VREME FOKLAN
ILI MALVINSK RATA, KAKO TI SE VIŠE DOPADA.

„UPRKOS POBEDI ENGLEZA, ODREĐENE BRITANSKE JEDINICE SU POTOPLJENE. NEKI SU UZROK TOG DOGAĐAJA PRIPISALI **NERAZVIJENOSTI ČULA SLUHA** KOD MLADIĆA KOJI SU RADILI NA KONTROLNIM APARATIMA."
ČIME JE IZAZVANA TA RANA NAGLUVOST? POJEDINI STRUČNJACI
NEŠTO SLIČNO SAM PROČITAO U JEDNOM ANTROPOLOŠKOM ESEJU. IZGLEDA DA HOMO SAPIENS TRPI VRLO VELIKE PSIHOFIZIČKE NAPORE PRILAGOĐAVAJUĆI SE TAKOZVANOM PROGRESU.
TAČNO. A TO ŠTO SAM POSTAO STRUČNJAK U TOJ OBLASTI TREBA DA ZAHVALIM DVAMA RAZLOZIMA.
PRVI JE, NA ŽALOST, LIČAN. ČINI MI SE DA SI UPOZNAO DŽIMA, ZAR NE, MARTI?
SINA TVOJE SESTRE? VIDEO SAM GA NEKOLIKO PUTA. VRLO BISTAR I SIMPATIČAN DEČKO.

BIO JE BISTAR I SIMPATIČAN DEČKO. A SADA...
?
PA, SADA JE NEŠTO NALIK NA BILJKU, MARTI. ZAPAO JE U KATATONIČKO STANJE. DANE PROVODI RAZROGAČENIH OČIJU I NI NA ŠTA NE REAGUJE.
DA NISU U PITANJU POSLEDICE UZIMANJA **KRAKA***?
* VRLO OPASNA HALUCINOGENA DROGA KOJA IZAZIVA NEIZLEČIVO OŠTEĆENJE MOZGA.
RADI SE O DRUGOM TIPU DROGE, STARI MOJ, KOJU NIJE UPOTREBLJAVAO DOBROVOLJNO...
...ŠTO ME NAJZAD DOVODI DO DRUGOG **RAZLOGA** KOJI ME JE NAVEO DA SE POZABAVIM TIM PROBLEMIMA. POGLEDAJ.
NA ŠTA TE PODSEĆA OVA SLIKA?
HMM...

MISLIM DA PRIKAZUJE OBIČNU VHS VIDEO-KASETU. I, AKO SAM DOBRO PROČITAO NASLOV, REKAO BIH DA SE RADI O VIDEO-KLIPU ROK!
TAČNO. SAMO ŠTO TA VIDEO-KASETA NIPOŠTO NIJE OBIČNA.
DAKLE, VRATIMO SE NA „ZAGAĐENOST USLED VIŠKA INFORMACIJA" O KOJOJ SAM RANIJE GOVORIO. VIDEO-KLIPOVI PREDSTAVLJAJU NAJNOVIJI PRONALAZAK.
NAJNOVIJI? ALI, SEĆAM SE DA JE JOŠ U MOJOJ MLADOSTI BILO PEVAČA KOJI SU SNIMALI...
NE MORAŠ ULAZITI U DETALJE; I JA SAM IH GLEDAO.
DA, RADNJA SE ODVIJALA U RAZLIČITIM SREDINAMA, ALI RITAM SLIKA JE BIO ISTI KAO U „TRADICIONALNIM" PESMAMA.
POJAVU PRAVIH VIDEO-KLIPOVA OMOGUĆILE SU NAJSAVREMENIJE ELEKTRONSKE TEHNIKE IZRADE SLIKA.

ZAHVALJUJUĆI GRAFIČKIM KOMPJUTERIMA MOGUĆE JE MIKSOVANJE, MENJANJE BOJA, KOMBINOVANJE, DRUGIM REČIMA, OBRADA NA BEZBROJ NAČINA.
NARAVOUČENIJE: U ROKU OD NEKOLIKO MINUTA VIDEO-KLIP PRENESE VIŠE „VIZUELNIH PORUKA", VIŠE INFORMACIJA NEGO FILMSKA TRAKA OD DVA SATA.
KOLIKO SAM OBAVEŠTEN, POSTOJI ODREĐENI BROJ INFORMACIJA KOJE LJUDSKI MOZAK MOŽE DA PERCIPIRA U JEDNOM VREMENSKOM RAZMAKU, A DA NE BUDE OŠTEĆEN. RECIMO, STO, HILJADU ILI MILION INFORMACIJA U SEKUNDI.
MEĐUTIM, VIDEO-KLIPOVI PRENOSE ŠEZDESET PUTA VIŠE OBAVEŠTENJA OD NORMALNOG BROJA.
HMM...
O TOME NISAM NIKAD RAZMIŠLJAO, ALI VERUJEM DA SI U PRAVU. ZA KRATKO VREME, KOLIKO TRAJE JEDNA PESMA, VIDEO-KLIPOVI ISPRIČAJU ZAISTA KOMPLIKOVANE PRIČE...
...NE RAČUNAJUĆI EMOCIJE KOJE IZAZIVAJU. NA PRIMER, „ČUVENI „TRILER"" SA MAJKLOM DŽEKSONOM LIČIO JE NA SKRAĆENU VERZIJU NEKOG ROMEROVOG FILMA.

„POSLEDICE SVEGA TOGA ZASAD SU NEPOZNATE. VREMENOM SE MOŽE DESITI DA SE MOZAK PRIVIKNE PROGRAMIRAJUĆI FIZIOLOŠKE RITMOVE... ILI ĆE NASTATI NEKA VRSTA KOMPENZACIJE. PROBLEM, DAKAKO, JOŠ NIJE IZUČEN."
„OVO SE, NARAVNO, ODNOSI NA **NORMALNE** VIDEO-KLIPOVE. A SADA SE VRATIMO FAMOZNOJ KASETI."
KAO ŠTO ZNAŠ, POSTOJE RASTURAČI **DROGE**. OD NEKOGA LANAC MORA DA POČNE.
DAKLE, SISTEM KOJI STRUČNJACI NAŠEG TEHNIČKOG ODELJENJA POKUŠAVAJU DA IDENTIFIKUJU U VIDEO-KASETU UKLJUČUJE BROJ „INFORMACIJA" DESET PUTA VEĆI OD NAJMOĆNIJIH VIDEO-KLIPOVA.
NEKOLIKO KOMADA JE KRIŠOM UBAČENO NA TRŽIŠTE. DOSAD SMO USPELI DA IH NAĐEMO OSAM, ALI POJMA NEMAMO KOLIKO IH TAČNO IMA U OPTICAJU.

A SADA ĆU TI OBJASNITI U ČEMU JE OPASNOST. ONAJ KO IH GLEDA IZLOŽEN JE **BOMBARDOVANJU** ČIJI SU REZULTATI RAVNI POSLEDICAMA UZIMANJA DUPLE DOZE **KRAKA**. TEHNIČKI, TO SE ZOVE **S.A.I.** ILI „ZASIĆENJE SVESTI".
ZAR JE DŽIM...
NE ZNAM KAKO, ALI DOŠAO JE DO JEDNE TAKVE KASETE, ŠTO JE IZAZVALO TRAGEDIJU.
JESTE LI OTKRILI BILO ŠTA U VEZI SA POREKLOM VIDEO-KASETA?
ZASAD NIŠTA. ISTRAGU SPROVODI I **FBI** I **CIA**. JA SAM SE UKLJUČIO NESLUŽBENO, KAO **ROĐAK** JEDNE OD ŽRTAVA KOJIH VEĆ IMA DESETAK.
ZNAČI, NISI HTEO DA SE ZBOG TOGA VIDIMO?
NE. SAMO SAM ODGOVORIO NA TVOJE PITANJE: „KAKO STOJE STVARI, TREVISE?"
BIO MI JE POTREBAN SAGOVORNIK KOJI JE U STANJU DA SHVATI.

MEĐU NAMA REČENO, SLUČAJ SE ZASAD JOŠ DRŽI U TAJNOSTI. UKOLIKO BI JAVNO MNJENJE SAZNALO, NASTALA BI NEPOTREBNA **PANIKA**.
RAZU-ZEM.
ZAPRAVO SAM NAMERAVAO DA TE ZAMOLIM ZA MIŠLJENJE O JEDNOM **BODEŽU.**
?
ZNAM DA TI I DIJANA SUTRA PUTUJETE U **PARIZ** I DA ĆETE BITI ODSUTNI PETNAEST DANA. ZATO SAM ŽELEO DA SE ODMAH NAĐEMO.
DA. POZVANI SMO NA OTVARANJE IZLOŽBE O **SREDNJEM ISTOKU** U MUZEJU D'ORSEJ.
BLAGO TEBI! STANOVNICI SREDNJEG ISTOKA KOJIMA SE JA BAVIM IMAJU MALO VEZE SA UMETNOŠĆU.
ZAR?
HM... PRE NEKOLIKO DANA JE POČINJENO UBISTVO NA **JUNION SKVERU**. ZAISTA JE JEZIVO: PORED ODABRANE ŽRTVE - UGLEDNOG ARAPSKOG DIPLOMATE KOJI JE NAPUSTIO HOTEL DA BI OTIŠAO U UJEDINJENE NACIJE - USMRĆENA SU I DVA PROLAZNIKA.
64

BANG
"POŠTO JE OBAVIO POSAO..."
"... UBICA JE POKUŠAO DA POBEGNE..."
WROOOM
"... ALI NIJE IMAO SREĆE..."
"...JER SU GA PRESRELE DVE PATROLE KOJE SU PROLAZILE ČETRNAESTOM ULICOM."
Castro
THE WARRIORS
GEORGE C. SCOTT HARDCORE
VROOOOOM...
MM-86
65

"NAKON KRAĆE POTERE..."
KRAŠ!
UKRATKO, ZLOČINAC JE NALETEO NA PARKIRANI AUTOMOBIL.
"DAO SE U BEKSTVO..."
"...ALI SU GA DETEKTIVI ZAUSTAVILI. I PROLAZNICI SU SE TRUDILI DA POMOGNU."

VIDEVŠI DA MU NEMA SPASA, UBICA JE URADIO NEŠTO POTPUNO NEOČEKIVANO.
"IZ JAKNE JE IZVUKAO BODEŽ..."
"...I POČINIO HARIKIRI."
?
PRIZOR JE BIO STRAVIČAN. UMRO JE NAKON NEKOLIKO MINUTA NE IZUSTIVŠI NI REČI.
NE BIH TE UZNEMIRAVAO DA SE RADI O JEDNOM SLUČAJU. GRAD JE PREPUN NEURAVNOTEŽENIH TIPOVA.
POŠTO NESREĆA NIKADA NE DOLAZI SAMA, PORED PROBLEMA SA SMRTONOSNIM VIDEO-KASETAMA POJAVIO SE TALAS SREDNJEISTOČNOG FANATIZMA.

PAZI, NE RADI SE O POLITIČKOM TERORIZMU ILI BILO KAKVOM IDEOLOŠKO-POLITIČKOM PROGRAMU.
ZLOČINCI KAO DA SU PROGRAMIRANI DA **UBIJAJU:** ZLOČIN RADI ZLOČINA I NIŠTA DRUGO. ČIM BUDU UHVAĆENI, **IZVRŠE SAMOUBISTVO.**
DOGAĐAJI POPUT ONOG NA JUNION SKVERU ZABELEŽENI SU I U ČIKAGU, BOSTONU, SAN FRANSISKU. U VEZI SMO SA POLICIJOM IZ PARIZA, RIMA, ATINE, BRISELA I, DAKAKO, SA INTERPOLOM.
GDE GOD BORAVE VELIKODOSTOJNICI SA SREDNJEG ISTOKA JAVE SE I MISTERIOZNI FANATICI.
OVDE U NJUJORKU JE TAJ ZADATAK DODELJEN MENI, PA SAM NAŠAO NEŠTO ŠTO LIČI NA TRAG.
BODEŽ KOJIM JE ZLOČINAC POČINIO SAMOUBISTVO. ISTI BODEŽ JE OTKRIVEN U PARIZU POD ISTOVETNIM OKOLNOSTIMA, ŠTO NAVODI NA POMISAO O POSTOJANJU NEKAKVE **SEKTE.**

EVO... POGLEDAJ DRŠKU.
OČIGLEDNO SE RADI O **BOŽANSTVU.** IMAŠ LI IDEJU?
I VIŠE OD TOGA, TREVISE.
U PITANJU JE TRADICIONALNI LIK **BAFOMETA,** IDOLA JEDNE DREVNE MUSLIMANSKE SEKTE...
...SEKTE **STARCA IZ PLANINE,** POZNATIJE KAO **SEKTA UBICA.**

ZA TO VREME...
U JEDNOM OD BEZBROJNIH BAROVA NA MENHETNU...
BITANGE... PROKLETE BITANGE...
...SA SVOJIM PROKLETIM RA-DIOM, PROKLE-TOM MUZIKOM, PROKLETOM BUKOM!
NA ULICI, U RESTORA-NU, U LA-BORATORIJI, NI ČASKA TIŠINE... NI TRENUTKA MIRA!
ETO DO ČE-GA DOVODI PRETERANA POPUSTLJI-VOST. ŽIVIMO U ZEMLJI PU-NOJ PASJIH SINOVA... KAO ŠTO JE ONAJ KOJI MI JE ONEMOGUĆIO ULAZAK U ELEKTRONSKU BUDUĆNOST!

PRAVE SE DA NE ZNAJU DA SAM JA NAJSPOSOB-NIJI TEHNI-ČAR! JESTE, ALI ON JE ŠEFOV SIN.
TOK
PROKLETI ŠEFOV...
HEJ!
ZAŠTO NE PAZIŠ KUDA IDEŠ? SKIDAJ TE PROKLETE SLUŠA-LICE SA UŠIJU...
...I ISKLJUČI TU ODVRATNU MU-ZIKU! ČU-JEŠ LI, TI...
HEJ, PRI-JATELJU!

* AUTOR ČUVENIH KOMPOZICIJA S POČETKA 1900. GODINE.

SUTRADAN...
NA AERODROM KENEDI, MOLIM.
O KEJ, MISTER.
HM... IMAM UTISAK DA SAM IZNEVERIO TREVISA OSTAVIVŠI GA DA SE SAM RVE SA PROBLEMIMA.
MOŽDA SI U PRAVU, ALI NE VERUJEM DA BISMO MOGLI IŠTA UČINITI ZA NJEGOVOG SESTRIĆA.
POMOGAO SI MU U VEZI SA BODEŽOM I DAO MU NAŠU ADRESU U PARIZU, PA NE TREBA DA TE PEČE SAVEST.
NE ZNAM, DIJANA... ALI...
PROKLETI DIVLJACI!

ŠTA SE DOGAĐA?
VEĆ TRI DANA DEMONSTRIRAJU I ZATVARAJU PUTEVE! ČIM BUDEM MOGAO, PREBACIĆU SE NA FDR.*
* KRUŽNA LINIJA OKO MENHETNA.
PRIPREMITE SE ZA SUDNJI ČAS
ZVEZDE NE LAŽU!
DAN PORAVNANJA DAN PRESUDE
„DAN PORAVNANJA BIĆE DAN PRESUDE." DO VRAGA!
AH, SETIO SAM SE!

U OVO SE DOBA DEŠAVA PORAVNAVANJE SVIH PLANETA SA ISTE STRANE U ODNOSU NA SUNCE, ŠTO SE ZBIVA SVAKE DVADESET TREĆE GODINE.
„TA SE POJAVA ZOVE VELIKO TROJSTVO. POKLONICI OKULTNIH DISCIPLINA VERUJU DA JE PORAVNAVANJE PLANETA NEGATIVNO I DA SE SAMO MOLITVOM MOŽE PREOBRAZITI U POZITIVNU ČINJENICU."
DA, IAKO MOLITVE NISU DOVOLJNE.
ONDA PRODAJTE TAKSI I ODAJTE SE LAKOM ŽIVOTU, PRIJATELJU! NAIME, PREMA PRISTALICAMA MAGIJSKIH NAUKA, ZLO ĆE PREUZETI KONTROLU NAD SVETOM.
PIH, BUDALAŠTINE.
MNOGI SU SE ODAVNO UPUTILI PREMA TAKOZVANIM „SVETIM TAČKAMA" ZEMLJE, POČEVŠI OD STOUNHENDŽA PROŠLOG 21. JUNA, KAKO BI MOLITVE BILE DELOTVORNIJE.
PREMA TOME, BRIGA NJIH ŠTO JE TAKSI BLOKIRAN, I ŠTO NAMA PRETI OPASNOST DA IZGUBIMO AVION.

KASNIJE, DOK SU MARTI MISTERIJA I NJEGOVI PRIJATELJI LETELI PREMA FRANCUSKOJ...
UFF... KONAČNO! OVOG PUTA MI JE DRAGO ŠTO AVION KASNI.
U NJUJORKU SU SE DVA POLICAJCA PRIBLIŽAVALI MAGACINU NEDALEKO OD IST RIVERA...
A ONA VRATA?
NE ZABORAVI ŠTA JE REKAO PITER: NIJE NAPRAVIO NIKAKAV PRESTUP.
TREBA SAMO DA MU OČITAMO BUKVICU, PA ĆE PRESTATI DA UZNEMIRAVA GOSTE U SNEK-BARU.

IZGLEDA DA NE PODNOSI ROK- MUZIKU. ALI, UMESTO DA PROMENI LOKAL, SVAKO VEČE RASTERUJE PITERO-VE GOSTE.
SVET JE LEP JER JE RAZNOVRSTAN.
O KEJ! HAJDE DA GA MALO ISPREPADAMO.
RRRING!
RRRING
DOLAZIM, DOLAZIM!
DO VRAGA! KO JE TO LI OVO DOBA?
RRRING!
KLIK!

NEĆEŠ NAS PREVARITI, PRIJATELJU! ZNAMO DA SI KOD KUĆE.
POLICIJA!
KAKO JE MOGUĆE? SIGURAN SAM DA NISAM OSTAVIO TRA-GOVE.
PROKLETSTVO... AKO OTVORIM, UHAPSIĆE ME.
HMM...
PUCAĆU ČIM UĐU. A ZATIM...

NE... VEROVATNO SU OPKOLILI KUĆU, PA ĆE ME LAKO UHVATITI.
POSTOJI I DRUGI NAČIN... APARATI KOJE SAM KORISTIO ZA REALIZACIJU PROGRAMA VIŠE MI NISU POTREBNI.
PONEĆU SAMO **CD RAM** SA **DEŠIFROVANJEM**, A OSTALO MOGU DA KUPIM...
...ILI UKRADEM.
NE, PROKLETNICI! NIŠTA VAM NEĆE PASTI ŠAKA!

UNUTRA JE. ČUO SAM GA KAKO MRMLJA „DOLAZIM, DOLAZIM".
ŠTA ĆEMO? DA PROVALIMO?
HMMM... BOLJE NE. OVDE SMO POLUSLUŽBENO.
A SAD...
KRAŠ

VUMP!

HEJ!
DIM! RAZVALIMO VRATA!
BANG! BANG!
BANG!

IMA LI KOGA? ČUJETE LI?
POGLEDAJ!
LABORATORIJA! ŠTA LI SE KRIJE U OVOJ JAZBINI?
USPEO SAM!

PARIZ, SLEDEĆEG JUTRA...
MUZEJ D'ORSEJ JE, U STVARI, STARA, REKONSTRUISANA STANICA D'ORSEJ. RADOVI SU IZVEDENI PREMA PROJEKTU ITALIJANSKOG ARHITEKTE **GAJA AULENTIJA**.
POD OGROMNU STAKLENU KUPOLU PRENETA JE VELIČANSTVENA ZBIRKA IMPRESIONISTA KOJA JE PRE TOGA ČUVANA U MUZEJU **ŽE DE POM**.
POVREMENO SE OVDE PRIREĐUJU POSEBNE TEMATSKE IZLOŽBE...

KAO, NA PRIMER, ONA POS- JEĆENA **BLISKOM ISTOKU** I NJEGOVIM DREVNIM CIVILIZACIJAMA.
ONDA, ŠTA KAŽETE, **DRAGI MOJI**?
STO MU GROMOVA! **KOMESAR ŠARLIJE!**
RGHRR!
DA, PRIJATELJI! KAO SLUŽBENIK **BEZBEDNOSTI**, UVEK PRISUSTVUJEM OVAKVIM PRIREDBAMA. VI STE SIGURNO MADMOAZEL DIJANA? MARTI MI JE PRIČAO O VAMA.
DRAGO MI JE, KOMESARU.

KAKO JE, JAVA, STARI MOJ? NADAM SE DA SE VIŠE NE LJUTIŠ NA MENE?
HMM! RRRR!
KAŽE DA VAM JE SVE OPROSTIO PRILIKOM NAŠEG POSLEDNJEG SUSRETA.
DA, ZNAM. ALI, UVEK SE **OSEĆAM KRIVIM** PREMA NJEMU.
NEMATE RAZLOGA. ODUŽILI STE SE KADA STE NAM PRIBAVILI FOTOKOPIJU **DNEVNIKA**.
U REDU. SLOBODNO UŽIVAJTE U IZLOŽBI, A JA ĆU ZA TO VREME NAPRAVITI JEDAN KRUG.
ALI, ZAR NISTE REKLI DA STE OVDE DOŠLI KAO **GOST?**
ISKRENO REČENO, DELIMIČNO I JESAM. U VAŠOJ ZEMLJI JE POČINJENO NEKOLIKO **ZLOČINA** ČIJE SU ŽRTVE BILI ISTOČNJACI...
...PA SE, DA SE NE BISMO IZLAGALI OPASNOSTI, POMEŠANI SA POSETIOCIMA, OVDE NALAZE DESETAK POLICAJACA U CIVILU.

HMM... IMATE LI NEKI TRAG?
DA STE NOVINAR, ODGOVORIO BIH DA JE SITUACIJA POD KONTROLOM. ALI, POŠTO NISTE, REĆI ĆU VAM ISTINU.
TAPKAMO U MRAKU. JEDINI ELEMENAT KOJI POVEZUJE ZLOČINE JE SIMBOL, DOSTA POZNAT U EVROPI, KOJI SMO NAŠLI NA ORUŽJU.
BAFOMET?
TAČNO, PRIJATELJU. NEĆU VAS PITATI OTKUD TO ZNATE. ZASAD ŠTAMPA NIŠTA NE KOMENTARIŠE, ALI NE BI ME IZNENADILO KADA BI POČELO DA SE PIŠE O **SEKTI UBICA**.
DO VIĐENJA, DRAGI MOJI. AKO OSTAJETE JOŠ KOJI DAN, BILO BI MI ZADOVOLJSTVO DA VAS POZOVEM NA VEČERU.
ODSELI SMO U „**INIVERU**", U LATINSKOM KVARTU. KAD BUDETE POŽELELI, ZNATE GDE ME MOŽETE NAĆI.
SIMPATIČAN ČOVEK.
DA... ALI, ŠTO JE NAJVAŽNIJE, UME DA PRIZNA SVOJE GREŠKE.

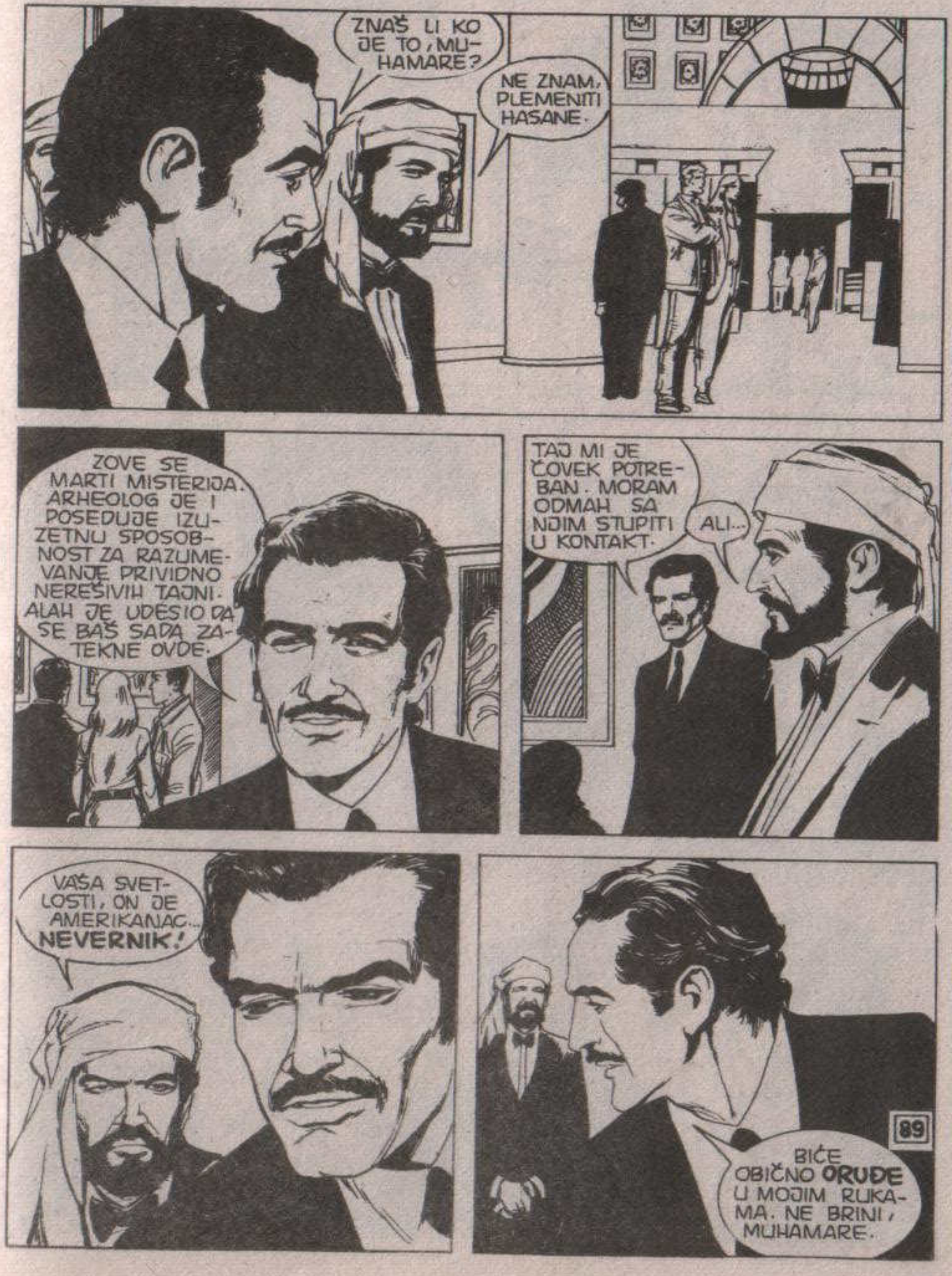
ZNAŠ LI KO JE TO, MUHAMARE?
NE ZNAM, PLEMENITI HASANE.
ZOVE SE MARTI MISTERIJA. ARHEOLOG JE I POSEDUJE IZUZETNU SPOSOBNOST ZA RAZUMEVANJE PRIVIDNO NEREŠIVIH TAJNI. ALAH JE UDESIO DA SE BAŠ SADA ZATEKNE OVDE.
TAJ MI JE ČOVEK POTREBAN. MORAM ODMAH SA NJIM STUPITI U KONTAKT.
ALI...
VAŠA SVETLOSTI, ON JE AMERIKANAC... **NEVERNIK!**
BIĆE OBIČNO **ORUĐE** U MOJIM RUKAMA. NE BRINI, MUHAMARE.

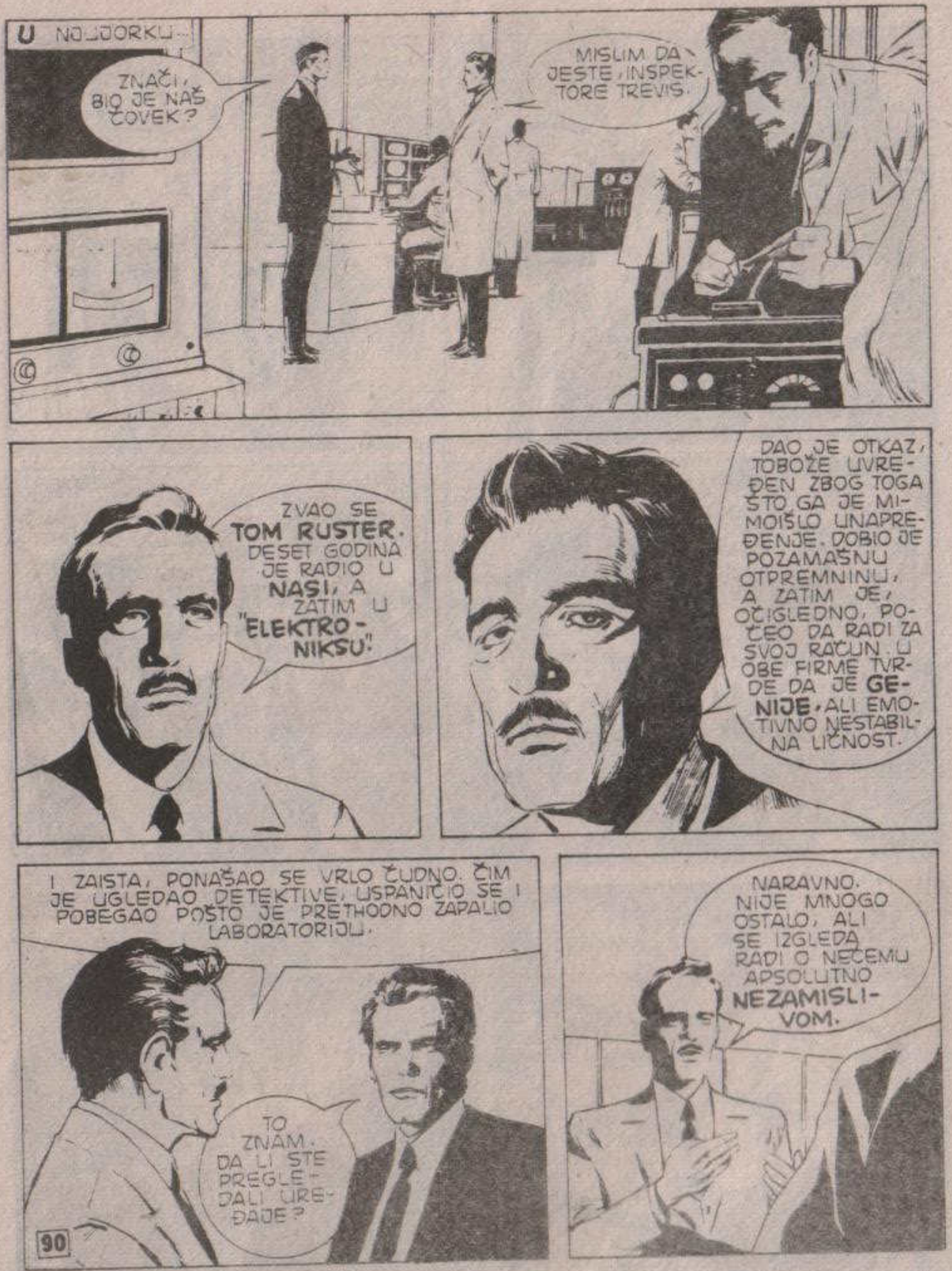
U NJUJORKU...
ZNAČI, BIO JE NAŠ ČOVEK?
MISLIM DA JESTE, INSPEKTORE TREVIS.
ZVAO SE **TOM RUSTER**. DESET GODINA JE RADIO U **NASI**, A ZATIM U **"ELEKTRONIKSU"**.
DAO JE OTKAZ, TOBOŽE UVREĐEN ZBOG TOGA ŠTO GA JE MIMOIŠLO UNAPREĐENJE. DOBIO JE POZAMAŠNU OTPREMNINU, A ZATIM JE, OČIGLEDNO, POČEO DA RADI ZA SVOJ RAČUN. U OBE FIRME TVRDE DA JE **GENIJE**, ALI EMOTIVNO NESTABILNA LIČNOST.
I ZAISTA, PONAŠAO SE VRLO ČUDNO. ČIM JE UGLEDAO DETEKTIVE, USPANIČIO SE I POBEGAO POŠTO JE PRETHODNO ZAPALIO LABORATORIJU.
TO ZNAM. DA LI STE PREGLEDALI UREĐAJE?
NARAVNO. NIJE MNOGO OSTALO, ALI SE IZGLEDA RADI O NEČEMU APSOLUTNO **NEZAMISLIVOM**.

RUSTER JE USPEO DA IDENTIFIKUJE MOŽDANE MEHANIZME TAKO ŠTO IH JE RAZDVOJIO NA OSNOVNE JEDINICE.
DA SE IZRAZIM REČNIKOM ELEKTRONSKOG RAČUNARA, U STANJU JE DA NA LJUDSKI MOZAK PRENESE **„MAŠINSKI JEZIK"**, TO JEST IMPULSE KOJI NEMAJU NIKAKVE VEZE SA GOVORNIM ILI MISAONIM FUNKCIJAMA.
ČINI SE - PONAVLJAM, SAMO SE ČINI - DA JE UPRAVO PRIPREMAO SISTEM ZA ŠIRENJE TIH SIGNALA KROZ ETAR, UPOREDO SA TELEVIZIJSKIM TALASIMA. MEĐU OPREMOM SMO NAŠLI I **AMPLIFIKATOR IMPULSA**.
DRRRRR...
CILJ MU SVAKAKO NIJE BIO DOBRONAMERAN, A POŠTO JE UVEK TEŽIO KA **PONIŠTAVANJU** LIČNOSTI...
ZNAČI, ON JE PROIZVODIO VIDEO-KASETE?
BEZ SUMNJE. NA ŽALOST, ODNEO JE HARD-DISK SA ŠIFROM „MAŠINSKOG JEZIKA". PREMA TOME, NIJE POTPUNO ONEMOGUĆEN. ALI, SADA MU BAR ZNAMO IME, A IMAMO I FOTOGRAFIJU. BIĆE MNOGO LAKŠE DA MU SE UĐE U TRAG.
DA... VOLEO BIH DA ZNAM GDE SE TRENUTNO NALAZI TOM RUSTER.

DENVER, KOLORADO...
FREDE... ZAR OVDE NE TREBA DA BUDE DESET SANDUKA ZA "KEMBELA END STRUDA"?
DA, ZAŠTO?
MOMCI SU UTOVARILI DEVET I KAŽU DA JE TO SVE.
GLUPOSTI!
MORA DA SU GA OSTAVILI NEGDE U DNU SKLADIŠTA, PA IH JE, LENŠTINE, MRZELO DA GA POTRAŽE.
DOBRO.

ALI, OVDE NEMA...
SIDE!
SIDE! SIDE! ŠTA SE DOGODILO?
JA...
ONI SU...
OH!
PROKLETSTVO!

POZOVITE HITNU POMOĆ! SID KOVANS JE POVREĐEN!
ZNAČI, UKRALI SU SANDUK!
DA. KRAĐA PO NARUDŽBI, OČIGLEDNO.
U NJEMU SE NALAZIO UREĐAJ KOJI OBIČAN LOPOV NIKADA NE BI MOGAO DA PRODA. POJMA NEMAM O ČEMU SE RADI, ALI SAM PROČITAO NJEGOV NAZIV NA TOVARNOM LISTU.
AMPLIFIKATOR IMPULSA.

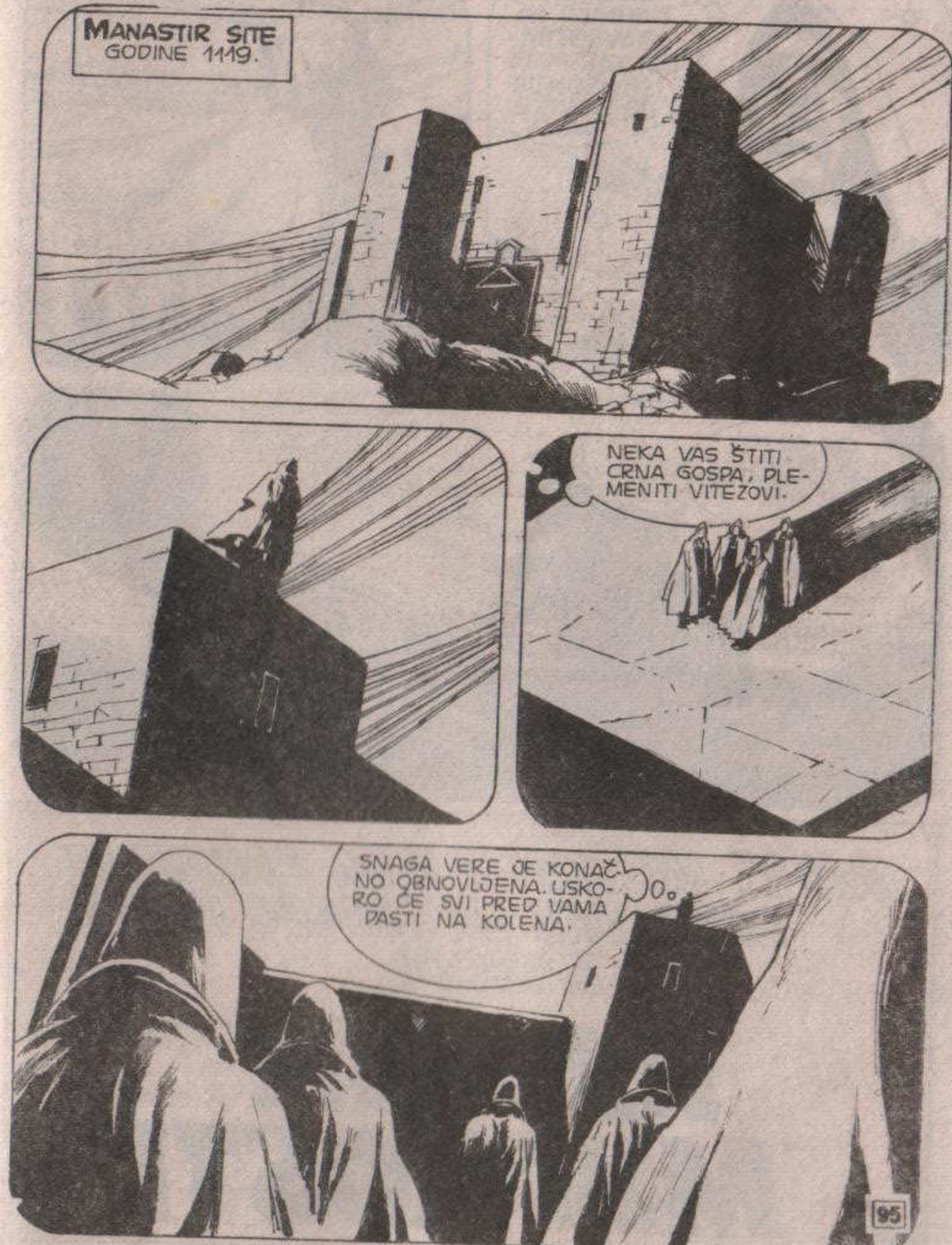
MANASTIR SITE GODINE 1119.
NEKA VAS ŠTITI CRNA GOSPA, PLEMENITI VITEZOVI.
SNAGA VERE JE KONAČNO OBNOVLJENA. USKORO ĆE SVI PRED VAMA PASTI NA KOLENA.

MARTI MISTERIJA VAM ZAKAZUJE SASTANAK ZA MESEC DANA U EPIZODI

KAMEN MUDROSTI

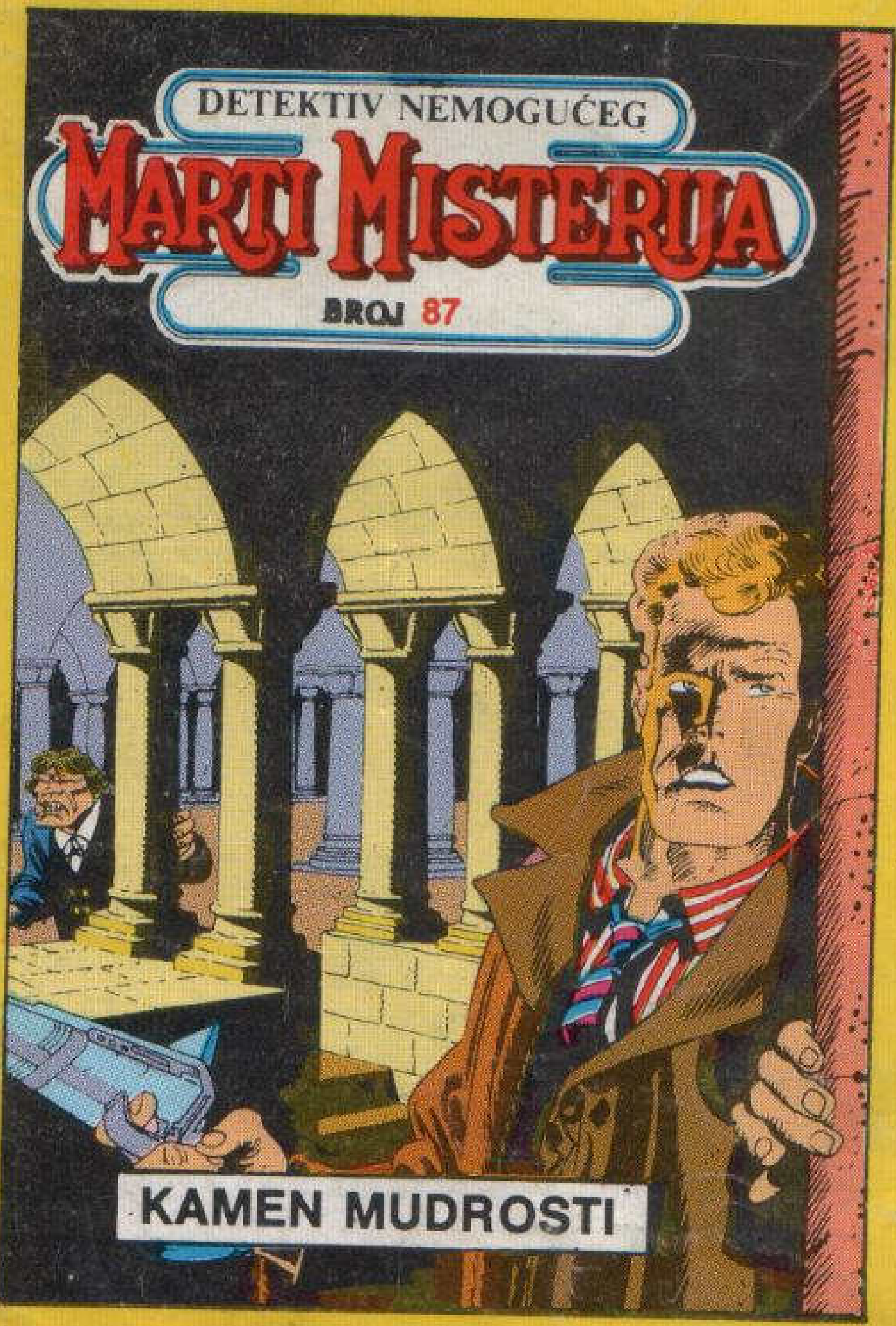

Život Dijane Lombard visi o koncu, a Marti Misterija ima samo pet dana da je spase i sačuva .svet od opšteg haosa. Nemojte propustiti sledeću epizodu

MARTIJA MISTERIJE

KAMEN MUDROSTI

YU ISSN 0353-1260

9 770353 126078